25 gr. * 25 gr.

GONIEC KRAKOWSKI

CENY OGŁOSZEŃ: Po tekście 1 mm w 2 szpaltach (szerokość szpalty 45 mm) po 72 grosze. Dla poszukujących pracy po 20 groszy. „Marginesowe" po złotych 3.— za 1 mm w 1 szpalcie (szerokość szpalty 45 mm).

Rok V. Nr. 266.

Kraków, niedziela 14/poniedziałek 15 listopada 1943

Nie zamówione przez Redakcję rękopisy będą zwracane autorom jedynie przy dołączaniu porta zwrotnego Prenumerata miesięczna 6.— Zł., z odnoszeniem do domu 6.50 Zł. W Rzeszy z dopłatą porta 7.50 Zł. W Gen. Gub. tylko prenumerata przez urzędy pocztowe Konto czekowe: Warszawa 658.

Podróż inspekcyjna

Generalny Gubernator dr Frank w okręgu Galicja.

(tp) **Lwów,** 13 listopada. **Generalny Gubernator dr Frank dokonał w bieżącym tygodniu kilkudniowej podróży inspekcyjnej po okręgu Galicja. We Lwowie w obecności Gubernatora dra Wächtera odbyło się posiedzenie urzędu okręgowego, w czasie którego wygłoszono szereg szczegółowych referatów, które pozwoliły zorjentować się co do obecnej sytuacji we wszystkich żywotnych dziedzinach okręgu Galicja.**

Generalny Gubernator dr Frank interesował się w czasie sprawozdań pracą poszczególnych wydziałów, szczególnie sprawą praktycznego przeprowadzenia tych wszystkich zarządzeń które mają na celu zatarcie śladów przerażającej działalności bolszewizmu w Galicji.

Bezpośrednio po tem posiedzeniu Generalny Gubernator dr Frank przyjął delegację miejscowej ludności. Wieczorem dr Frank wygłosił przemówienie na zebraniu partji narodowo-socjalistycznej. W czasie szczegółowej analizy poszczególnych zagadnień okręgu Galicja **dr. Frank oświadczył w swej mowie m. in. co następuje:**

„Od roku 1941 mogliśmy na własne oczy przekonać się, co pozostawił tutaj bolszewizm. W czasie moich rozmów z przedstawicielami miejscowej ludności Galicji mówiłem dzisiaj o tych czasach, kiedy bolszewicy byli we Lwowie. **Myśl, że te stosunki mogłyby kiedykolwiek powrócić, napełnia wszystkich mieszkańców Galicji przerażeniem.** Przedstawiciele Moskwy, którzy byli tutaj w Galicji, są prawdziwymi praktykami bolszewizmu, a nie wstydliwymi teoretykami, jak wysokie osobistości w Anglji lub w Stanach Zjednoczonych. Niema z pewnością nikogo, ktoby wierzył poważnie, iż Szwecja lub Szwajcarja, czy nawet Anglicy uczyniliby inne doświadczenia z bolszewikami, niż mieszkańcy Galicji w okresie czasu między rokiem 1939—1941. Wobec tego także każdy mieszkaniec Galicji rozumie, dlaczego władze domagają się od ludności najwyższego wysiłku pracy w służbie Europy".

Następnego dnia Generalny Gubernator dr Frank opuścił Lwów, celem przekonania się osobiście na miejscu o pracy władz i lokalnych warunkach w poszczególnych powiatach. Odwiedził przytem w pierwszym rzędzie obszary, należące do powiatów Złoczów i Stryj. W powiecie stryjskim Generalny Gubernator dr Frank dokonał m. i. inspekcji kilku zakładów przemysłu żywnościowego, przyczem wyraził swą radość z powodu obecnego stanu produkcji. W czasie tej podróży inspekcyjnej przez obszary wiejskie okręgu lwowskiego specjalne delegacje ludności miejscowej uroczyście witały w kilku miejscowościach Generalnego Gubernatora dra Franka. **Specjalnie serdeczne przyjęcie zgotowała Generalnemu Gubernatorowi ludność miasta Brody.**

Zakończenie tej podróży inspekcyjnej po powiatach Stryj i Złoczów stanowiła wycieczka nad granice komisarjatu Rzeszy, Ukrainy.

Rozgrywki w Libanonie.

Kraków, 13 listopada. Z chwilą, kiedy Syrja została zajęta przez wojska angielskie, rząd brytyjski, chcąc wykazać na zewnątrz „lojalność" wobec małych narodów, przyznał wszystkim częściom Syrji, pretendującym do niezawisłości, prawo do wypowiedzenia się w odpowiedniej chwili co do swego losu, to też również i Libanon otrzymał zapewnienie niezawisłości. Gabinet Libanonu wydał — opierając się na tem uroczystem zepewnieniu — deklarację niezawisłości i przedłożył ją Izbie deputowanych do zatwierdzenia. Ten krok właśnie był punktem wyjścia wydarzeń, które obecnie elektryzują opinję publiczną i stanowią jedną z większych niespodzianek w obecnej wojnie. Wysoki komisarz, urzędujący w Libanonie z ramienia generała de Gaulle'a, zareagował na oświadczenie gabinetu libanońskiego w ten sposób, że kazał zaaresztować zarówno prezydenta republiki Libanonu, jak też premjera i cały rząd. Nie dość na tem: pod klucz dostało się również 48 deputowanych, którzy głosowali za oświadczeniem niepodległości.

Te wypadki spowodowały — jak donoszą obecnie — rozruchy nietylko w samym Libanonie, ale również w terenach graniczących. W Bejrucie i w Trypolisie doszło do zderzeń ludności z policją, podczas których pewna ilość osób została zabita lub poraniona. W terenach objętych niepokojami zawieszono stan wyjątkowy.

Wypadki w Libanonie nie są bynajmniej wynikiem obecnie powstałych nieporozumień, lecz łączą się z wydarzeniami, sięgającemi czasów przedwojennych. To, co obecnie uczynił wysoki komisarz de Gaulle'a w Libanonie, można śmiało połączyć z tendencjami Francji na Bliskim Wschodzie, gdzie, siłą faktu, Francja musiała się na każdym kroku spotykać z potęgą brytyjskiego imperjum i z nią właśnie rozegrać ostateczną bitwę o wpływy na tym odcinku. Rozgrywka ta stała się tembardziej bliską i prawdopodobną, gdy Turcja, po wojnie światowej, wyłączona została jako wielkie mocarstwo z koncertu europejskiego przez Anglję i kiedy zanosiło się na usiłowania Wielkiej Brytanji pozbycia się również drugiego konkurenta na Bliskim Wschodzie w postaci Francji. Nie można było przypuszczać nigdy, aby Francja dała się tak prędko i bez walki wyprzeć ze swych terenów, gdyż właśnie Syrja jest krajem, z którym Francja zaznajomiła się już w czasach wojen krzyżowych i od tych to czasów wywierała na tamtejszych chrześcijan decydujący wpływ, uważając się za propagatorkę kultury zachodniej i chrześcijańskiej na tych obszarach. Ciekawym i charakterystycznym szczegółem jest m. in. to, że posiadający na terenie Syrji swoją główną siedzibę starożytny zakon rycerski św. Grobu, pochodzący z tych samych czasów, co zakon Maltański, rozporządza właśnie we Francji największą ilość kawalerów, a zwłaszcza po wojnie światowej począł się tam ogromnie wzmagać jako współczynnik wpływów francuskich na Bliskim Wschodzie. Trzeba również wspomnieć o wielkiej ilości misjonarzy francuskich, którzy są czynni w Syrji.

Polityka Anglji polegała m. i. na tem, że, jakkolwiek w Palestynie występowała niedwuznacznie po stronie żydów przeciwko Arabom, to z drugiej strony na terenach, podlegających mandatowi francuskiemu starała się popierać Arabów przeciwko Francji. Oczywiście, że i Francuzi nie pozostawali dłużni Anglikom i utrudniali im politykę w Palestynie.

Gdy Francja załamała się w roku 1940, wojska angielskie zjawiły się w krótkim czasie w Syrji i Libanonie i Francuzi złożyli broń. Wypłynięcie na powierzchnię polityki generała de Gaulle'a spowodowało Anglję do uczynienia przyjaznego gestu wobec Francuzów i oddania mu Syrji i Libanonu, żywiąc przytem jednak ciche zastrzeżenie, że oba te tereny prędzej czy później muszą powrócić pod kontrolę angielską. Po wyłączeniu wpływów francuskich na losy małej republiki Libanonu, sytuacja Francuzów stawała się tam coraz cięższą. Chcąc zachować dotychczasową kierowniczą rolę na tym terenie, musi de Gaulle interwenjować tam, gdzie interesy francuskie są narażone na szwank, inaczej bowiem — łatwo to zrozumieć — naraziłby się na utratę popularności u swoich sympatyków. To właśnie spowodowało go do tak drastycznego wystąpienia, o którem wspomnieliśmy poprzednio.

Zmiany w gabinecie brytyjskim.

Trudne zadanie lorda Wooltona.

Sztokholm, 13 listopada. **We czwartek wieczór, jak komunikuje brytyjska służba informacyjna, podano urzędowo do wiadomości zmiany w rządzie angielskim.**

Lord Woolton został mianowany ministrem dla odbudowy z siedzibą w gabinecie wojennym. Zadaniem jego będzie akcja odbudowy Anglji po wojnie. Henry Urmston Willink obejmuje ministerstwo zdrowia. Pułkownik John J. Llewellin został mianowany ministrem wyżywienia. Ernest Brown został kanclerzem księstwa Lancaster. Ben Smith został mianowany ministrem-rezydentem dla zaopatrzenia w Waszyngtonie. Porucznik Alan T. Lennox Boyd objął stanowisko sekretarza parlamentarnego przy ministerstwie dla produkcji samolotów. Minister bez teki sir William Jowitt został mianowany asystentem Wooltona i rzecznikiem ministerstwa odbudowy w Izbie Gmin. Król przyjął dymisję Alfreda Duff Coopera ze stanowiska kanclerza księstwa Lancaster.

Zdaniem berlińskich kół nie posiada rekonstrukcja gabinetu angielskiego jakiegokolwiek politycznego znaczenia. Jak informują, jest to poprostu wymiana osobistości t. zw. drugiego garnituru, odbywająca się w pewnych odstępach czasu.

Nominację lorda Wooltona na ministra odbudowy ogólnie powitano w Anglji, jak donosi „Nya Dagligt Allehanda" z Londynu, z żywem zadowoleniem. „News Chronicle" ostrożnie dodaje, iż wynik jego pracy zależeć będzie od tego, czy pełnomocnictwa jego znajdować się będą w odpowiednim stosunku do jego zadań oraz czy Woolton jest dostatecznie zdecydowany do wystąpienia przeciwko potężnemu splotowi interesów w obrębie i poza obrębem parlamentu. Zmiany w łonie gabinetu nie są tak obszerne, jak się tego spodziewano. Churchill jednakowoż, jak podaje korespondent „Nya Dagligt Allehanda", zamierza dokonać dalszych zmian, które podane będą do wiadomości dopiero później. Czynniki lewicowe wyrażają swe niezadowolenie z powodu tego, że Churchill nie pozbył się jeszcze lorda Simona.

Bougainville nową japońską Czuszimą.

Tokio, 13 listopada. **W następstwie drugiej bitwy powietrznej koło wyspy Bougainville toczą się w dalszym ciągu ciężkie walki pomiędzy jednostkami cesarsko-japońskiej marynarki a inną silną nieprzyjacielską formacją morską. Donosi o tem agencja Domei z pewnego japońskiego punktu oparcia na południowym Pacyfiku.**

„Formacje Stanów Zjednoczonych na południowym Pacyfiku pobite zostały decydująco" — tak oświadczył Taliban, komentator wojskowy w Manili według doniesienia agencji Domei z czwartku wieczora. W opisie wielkich zwycięstw japońskich pod wyspą Bougainville określił on to zdarzenie mianem największej klęski flotowej po stronie mocarstw aljanckich od czasów Pearl Harbour.

Taliban powiedział, że **dzień 8 listopada br. świat po wsze czasy utrwali w swej pamięci jako datę, kiedy to admirał Halsey popełnił tragiczny i nieprzebaczalny błąd w taktyce morskiej,** który to błąd doprowadził w swych skutkach do doszczętnego zniszczenia zasadniczej podstawy floty aljanckiej. Katastrofa floty aljanckiej, która wysadziła wojska na Bougainville, była powodem dowiezienia posiłków w formie potężnej formacji lotniskowców, których zasadniczemi częściami składowemi były dwa lotniskowce, cztery krążowniki i pięć kontrtorpedowców. **Poraz pierwszy od 26. 10. 1942 Stany Zjednoczone wysłały do toczącej się bitwy lotniskowce marynarki.** Rzuca to należyte światło na powagę sytuacji, w jakiej znajdują się mocarstwa przeciwne osi.

Jak agencja Domei dowiaduje się z Kantonu, dzięki japońskiej ofensywie przeciw wojskom Czungkingu na terenie prowincji Yuennan nie doszła do skutku projektowana anglo-amerykańska kontrofensywa, której celem było odbicie szosy burmańskiej. Według informacji z Czungkingu, tamtejsze czynniki zwracają uwagę na fakt, że zarówno klęska głodu w Indjach, jak i spustoszenia powodziowe w dużym stopniu utrudniły, a nawet uniemożliwiły kontrofensywę.

Sukcesy Japończyków nad jeziorem Tungting.

Szanghaj, 13 listopada. **Na froncie na zachód od jeziora Tungting w Chinach środkowych, japońskie siły zbrojne wyrzuciły szóstą dywizję czungkińską ze stanowisk obronnych, odcinając jej równocześnie wszelkie drogi odwrotu.**

Donoszą z frontu japońskiego, że uchodzące wojska nieprzyjacielskie poniosły ciężkie straty przez lotnictwo.

Na tym samym terenie operacyjnym walcząca 79, 98 i 194 dywizja czungkińska zwróciły się do odwrotu, aby ujść swej zagładzie.

Rozwój wypadków na Bliskim Wschodzie.

Berlin, 13 listopada. W berlińskich kołach politycznych śledzą z zainteresowaniem rozwój wypadków na Bliskim Wschodzie, a to z tego względu, że wydają się one być znamiennym przyczynkiem dla imperjalistycznej polityki Anglji, która — jak tu podkreślają — niewątpliwie maczała swoje ręce w tej sprawie. Zamieszki, spowodowane w Libanonie dają Anglji dogodną sposobność ugruntowania pod płaszczykiem „wolności arabskiej" swoich własnych interesów politycznych i gospodarczych.

Delegacja Akcji Katolickiej u Nuncjusza Apostolskiego.

Madryt, 13 listopada. Nuncjuszowi Apostolskiemu w Madrycie złożyła wizytę delegacja Akcji Katolickiej, aby mu złożyć wyrazy ubolewania z powodu ataku lotniczego, dokonanego przez Anglo-Amerykanów na Miasto Watykańskie, oraz złożyć życzenia Ojcu świętemu. Nuncjusz papieski przyrzekł delegacji złożyć życzenia Ojcu św.

Manifestacja duchowieństwa w Bratysławie.

Bratysława, 13 listopada. **W Bratysławie odbyła się konferencja pasterska duchowieństwa katolickiego, której członkowie uchwalili wysłać na ręce ks. prałata dr. Burcio, przedstawiciela Watykanu w Bratysławie, depeszę następującej treści:**

„My, duchowni, zebrani w stolicy republiki słowackiej, potępiamy w imieniu wiernych z największem oburzeniem i smutkiem skandaliczny zamach bombowy na Miasto Watykańskie. Ta niesłychana zbrodnia, która do żywego poruszyła serca katolików w świecie, pozwala nam z tem większą miłością i oddaniem się myśleć i modlić się na intencję wspólnego naszego Ojca św., papieża Piusa XII. Prosimy W. E. o łaskawe przekazanie naszej deklaracji Jego świętobliwości.

*

Akcja katolicka zorganizowała odczyt, na którym biskup Bratysławy, ks. dr. Czarski, zwrócił się do obecnych, aby wysłali depeszę na ręce Ojca św., w której mają wyrazić oburzenie katolików słowackich z powodu bombardowania Watykanu.

Pokojowa polityka Argentyny.

Oświadczenie prezydenta Ramirez'a.

Buenos Aires, 13 listopada. **W pewnym wywiadzie, opublikowanym w dzienniku „Mercurio", wychodzącym w Santiago de Chile, oświadczył prezydent państwa Ramirez, że naród argentyński upodobał sobie pokój, stąd też nie ma on absolutnie żadnego powodu, by rozpoczynać wojnę.**

Naród nie pragnie zatargu z jakimkolwiek krajem, dlatego też nadal trwać będzie przy obecnej swej polityce zagranicznej tak długo, dopókiby okoliczności zewnętrzne nie uprawniały do zmiany takiego nastawienia. W związku z tem podkreślił prezydent państwa Ramirez, że Argentyna jest państwem katolickiem do najgłębszych swych podstaw. Propaganda katolicka zmierza natomiast do pokoju i przyjaźni, a wreszcie i do życzliwości w odniesieniu do wszelkich narodów. Taka teza katolicka wywiera potężny wpływ na naród argentyński. Z tej też przyczyny nie chce naród doprowadzić do konfliktu z żadnym krajem, któryby nie obraził lub nie zaczepił Argentyny. To samo niedawno temu oświadczył również minister spraw zagranicznych Gilbert.

Panowanie Sowietów w Sinkiangu skończyło się.

Wojska Czungkingu w Urumczi. — Walki o wpływy w Azji.

(St.) Kraków, 13 listopada. W ciągu ubiegłych 18 miesięcy wycofały się Sowiety zupełnie cicho z północno-zachodniej azjatyckiej strefy interesów, którą kontrolowały od dłuższego czasu. Dzięki czungkińskiemu korespondentowi amerykańskiego pisma „Time“, dowiedziano się przynajmniej częściowo o tymczasowem zakończeniu rokowań, jakie od marca 1942 roku toczyły się między Moskwą a Czangkaiszekiem na temat opróżnienia przez Sowiety prowincji Sinkiang.

Ta, jako zewnętrzna prowincja określana część Chin czungkińskich, leżąca w centrum Azji na północ od Tybetu i na południowy zachód od sowieckich mongolskich republik, była w ciągu całych lat terytorjum, wykorzystywanem przez Sowiety. Sinkiang, zwany także Wschodnim Turkiestanem, jest jeszcze do dzisiejszego dnia dla europejskich i amerykańskich geografów pojęciem bardzo niejasnem tak, że dane na temat jego wielkości i liczby mieszkańców są dosyć rozbieżne. **Na podstawie obliczeń przyjmuje się, że obszar Sinkiangu wynosi 2.7 miljonów kilometrów kwadratowych, a liczba ludności — 4.5 miljonów.** Są to przeważnie Mongołowie, z dosyć znaczną mahometańską mniejszością.

Na tem olbrzymiem terytorjum w środku Azji, którego stolicą jest Urumczi, założyły Sowiety **zakłady przemysłowe,** przyczem bardzo korzystną okoliczność stanowiły znajdujące się na miejscu pokłady węgla, żelaza, miedzi itp. surowców, oraz tani robotnik mongolski. Gdy korespondentowi „Time“ w Czungkingu udało się niedawno uzyskać od rządu czungkińskiego zezwolenie na wjazd do Sinkiangu, którego odmawiano mu przez dłuższy czas, mógł zaobserwować, że

Sowiety całkowicie zwinęły zakłady przemysłowe w Sinkiangu i wywiozły urządzenia fabryczne w niewiadomym kierunku.

Niejako podkreślenie tej ewakuacji stanowiło także **wycofanie garnizonu sowieckiego z Chami,** położonego w pobliżu granicy republik mongolskich. **Sowiety zabrały z sobą także większą część ludności;** była to olbrzymia wędrówka ludów, która obecnie została zakończona. Czungking ze swej strony traktuje Sinkiang jako **obszar kolonizacyjny dla mas ludności,** wypieranych przez Japończyków stale na zachód. Do ruchu kolonizacyjnego przyczyniają się także klęski głodowe i inne trudności. Koloniści muszą na początek poświęcić się rolnictwu, ponieważ Czungking nie posiada maszyn i innych warunków, któreby pozwoliły na ponowne **uruchomienie pustych fabryk i kopalń.** Z dalszych wywodów „Time“ wynika, że Sowiety, zmuszone do tego opróżnienia sytuacją w europejskiej części Unji Sowieckiej, nie rezygnują całkowicie ze swych wpływów w Sinkiangu. Świadczy o tem wiadomość, że Moskwa udzieliła rządowi Sinkiangu, a więc jak się zdaje samodzielnej korporacji, tylko częściowo zależnej od Czungkingu, kredytu w wysokości 5 miljonów rubli w złocie, celem **wzniesienia rafineryj nafty.**

W tej okoliczności należy szukać powodu amerykańskiego zainteresowania się Sinkiangiem, które wyraziło się w utworzeniu już w marcu br. amerykańskiego konsulatu w Urumczi. Już przed przeszło rokiem, prasa amerykańska wskazała na dużą przyszłość terenów naftowych w tych częściach Azji, w Sinkiangu i w sąsiadującym z nim od wschodu Kansu.

Przyszłą produkcję roczną tych terenów szacuje się na 90 miljonów galonów.

Tam, gdzie Amerykanie zabiegają o naftę, starają się natychmiast przyciągnąć także Anglików. Tak ma się sprawa również w Sinkiangu. Po konsulu amerykańskim, który przyjechał w marcu, przybył we wrześniu konsul brytyjski do Urumczi. Jego przyjazd wskazuje najpewniej na to, że **supremacja Sowietów w Sinkiangu wygasła.** Instancje moskiewskie bowiem nietylko utrudniały Brytyjczykom wszelki dostęp do tych terenów, ale także nie zezwalały na przyjazd wszystkich Hindusów, którzy dawniej prowadzili z Siankiangiem wymianę towarów, przyjeżdżając starym gościńcem handlowym z Indyj przez przełęcz Karakorum do Sinkiangu.

Cele polityki brytyjskiej w Sinkiangu nie są bliżej znane.

Prawdopodobnie Anglja przez utworzenie konsulatu brytyjskiego w Urumczi chciała podkreślić swoje zainteresowanie się Sinkiangiem, sąsiadującym z Indjami, a powtóre pragnęła mieć **możność śledzenia poczynań amerykańskich.**

Dostęp do Sinkiangu nie jest bynajmniej łatwiejszy, niż do reszty Chin czungkińskich. Droga przez przełęcz Karakorum prowadzi przez bardzo wysokie wzniesienia w północno-zachodnich Himalajach i dlatego jest **dostępna tylko dla małych karawan jucznych osłów.** Inne połączenie przebiega na zachód od Karaczi. Najpierw jedzie się koleją do Peszawaru, a potem po uciążliwych drogach przez przełęcze do Afganistanu i do sowieckiego Samarkandu. Wreszcie droga łączy się z sowiecką linją kolejową na południe od jeziora Balkasz, koło Alma Ata. To połączenie jest przeznaczone prawie wyłącznie dla dostaw dla Sowietów.

Jeśli idzie o wykorzystanie komunikacji lotniczej, to, jak się zdaje, Amerykanie wyprzedzili już tutaj Brytyjczyków.

Japońska gazeta **„Yomiuri“** donosi, że z pomocą Amerykanów założono **17 lotnisk w Sinkiangu i w Kansu.** Linja lotnicza, łącząca się z amerykańską trasą, biegnącą z Południowej Ameryki przez Afrykę, prowadzi przez **Iran i Indje do Sinkiangu,** a stamtąd w północno-wschodnim kierunku do Ulan Bator w republikach sowiecko-mongolskich. **Od tego punktu linja lotnicza prowadzi do Alaski,** tworząc temsamem połączenie Stanów Zjednoczonych z jednej strony z Moskwą, a z drugiej strony z Czungkingiem. Połączenie lotnicze Sinkiangu z Indjami i z Iranem znajduje się dopiero w fazie początkowej, **ponieważ wielkie trudności nastręczają warunki** atmosferyczne w Himalajach, które często w ciągu całych dni są okryte mgłami.

Czangkaiszek i jego żona odwiedzili w ramach dalekiej podróży, w lecie 1942 roku, północno-zachodnie prowincje i wzięli także **udział w rokowaniach z Sowietami,** dotyczących opróżnienia Sinkiangu. Z polecenia Czangkaiszeka przystąpiono do rozbudowania gościńca, prowadzącego do Urumczi, który biegnie w pobliżu obecnej granicy Chin narodowych.

Wojska Czungkingu założyły swą kwaterę główną w Urumczi.

Czangkaiszek, nie mający jednak pieniędzy i maszyn, nie może należycie wykorzystać opróżnienia Sinkiangu przez Sowiety. Działalność jego w tym kierunku ogranicza się do osiedlenia w Sinkiangu — zresztą bardzo ubogim w wodę — **kilku miljonów Chińczyków.** Pozatem musi bezczynnie przypatrywać się, jak Amerykanie, obserwowani przez Anglików, zapewniają sobie **punkty oparcia w sercu Azji,** których utworzenie i rozbudowa bardzo łatwo może kiedyś doprowadzić do **amerykańsko-sowieckich przeciwieństw** w odniesieniu do stref wpływów w Azji

Ponowny atak na konwój aljancki na morzu Śródziemnem.

Berlin, 13 listopada. Naczelna komenda niemieckich sił zbrojnych donosi z głównej kwatery Führera w dniu 12 listopada:

Na Krymie bolszewicy próbowali znacznemi siłami rozszerzyć swój przyczółek mostowy na północny wschód od Kerczu. Wojska niemieckie i rumuńskie powstrzymały ich po uporczywej walce.

Lekkie jednostki niemieckiej marynarki wojennej udaremniły próbę nieprzyjacielską wzmocnienia przyczółka desantowego na południe od Kerczu i zatopiły przytem kanonierkę nieprzyjacielską. Na północny wschód od Perekopu zniszczono w walce na białą broń oddziały nieprzyjacielskie, które przeprawiły się przez Zgniłe Morze.

Nad Dnieprem nasze wojska udaremniły próbę przeprawienia się nieprzyjaciela na wschód od Nikopolu. Lokalne ataki bolszewików w łuku Dniepru załamały się.

W rejonie bojowym Kijowa bitwa w głębi rejonu włamania trwa z niezmniejszoną gwałtownością. Na południowy zachód od miasta silne ataki sowieckie załamały się wśród ciężkich strat nieprzyjacielskich, podczas gdy dalej na południe w przeciwatakach zdołano odbić kilka miejscowości.

Na północny zachód od Czernichowa gwałtowność ataków nieprzyjacielskich osłabła po ciężkich stratach z dnia poprzedniego. Pomimo tego doszło wczoraj do gwałtownych walk, podczas których na odcinku jednego korpusu zniszczono, bądź unieruchomiono pociskami ponownie 57 czołgów nieprzyjacielskich.

Nowe ataki nieprzyjacielskie na północny zachód od Smoleńska odparto, albo powstrzymano w przeciwatakach. W rejonie Newla nieprzyjaciel próbował wczoraj rozszerzyć swe miejsca włamania, zwłaszcza na południe i na północ od miasta. Podczas skutecznego odpierania tych ataków zniszczono na północ od Newla 40 czołgów, z czego 35 zniszczyła jedynie pewna dywizja piechoty. Łącznie bolszewicy stracili w ciągu obydwu ostatnich dni na froncie wschodnim 411 czołgów i 98 samolotów.

W południowych Włoszech wojska północno-amerykańskie, mimo ciężkich strat, od szeregu dni wciąż napierają nadaremnie na nasze pozycje wyżynne na zachód od Volturno. Na południe od Mignano własny energiczny przeciwatak doprowadził do odzyskania pewnej przejściowo straconej wyżyny i miejscowości.

Formacje niemieckich samolotów bojowych i torpedowych zaatakowały wczoraj w późnych godzinach popołudniowych ponownie silnie strzeżony nieprzyjacielski konwój z posiłkami na wodach na wschód od Oranu.

Według dotychczasowych stwierdzeń zatopiono 4 wyładowane po burty statki frachtowe o łącznej pojemności 29.000 brt. oraz 2 kontrtorpedowce, 11 dalszych frachtowców o łącznej pojemności 84.000 brt., 2 kontrtorpedowce i 1 okręt strażniczy ciężko uszkodzono. 6 samolotów niemieckich zaginęło.

Formacje samolotów nieprzyjacielskich zaatakowały za dnia miejscowości na okupowanych obszarach zachodnich i zrzuciły bomby na miasto Münster. W nocy kilka brytyjskich samolotów nakających zaatakowało zachodni i północny rejon Rzeszy. Łącznie zestrzelono wczoraj 19 samolotów nieprzyjacielskich.

Sytuacja w północnej Afryce niepokoi Hiszpanję

Madryt, 13 listopada. Silny wzrost wpływów komunistycznych na okupowanych przez aljantów terenach północnej Afryki spowodował wśród hiszpańskiej opinji publicznej poważne zaniepokojenie.

Znalazło ono ponowny wyraz w niezmiernie charakterystycznym artykule, zamieszczonym przez wielki dziennik kataloński „Solidaridad Nacional“ pt. „Komunizm w północnej Afryce“.

Artykuł nawiązuje do odezwy, jaką wystosował do swych zwolenników osławiony z czasów hiszpańskiej wojny domowej komunista Marty, pełniący wówczas funkcje organizatora międzynarodowej brygady i noszący przydomek „rzeźnika ludzi z Albacete“. W odezwie swej Marty oświadcza, iż wyraźnem życzeniem Kremla, zakomunikowanem mu przez towarzysza Stalina, jest „możliwie jak najszybsze utworzenie w Afryce republiki sowieckiej, stanowiącej początek planowanej unji europejskich republik sowieckich“. **Powyższa odezwa została wydana przez Marty'ego natychmiast po usunięciu Girauda i jego współpracowników.**

„Solidaridad National“ oświadcza w związku z tem, że **Stalin nie może oszukać Hiszpanów, którzy przeżyli niebezpieczeństwo bolszewickie w jego całej brutalności w swoim własnym kraju.** Jego plany, odnośnie do rewolucji światowej, nie zmieniły się ani o jotę i posługuja się nawet najbardziej fantastycznemi środkami. Jedynie tylko kompletni głupcy dadzą się skusić na wabienie ze strony Moskwy. Sam Stalin troszczy się o to, aby świat nie zapomniał o jego imperjalistycznych zakusach. Rozbudowa Algieru jako bazy operacyjnej dla agitacji bolszewickiej, kończy dziennik, jest nowym tego dowodem.

Faszyzm trwa przy zasadach wiary chrześcijańsko-katolickiej.

Rzym, 13 listopada. W czołowych kołach faszystowskich oświadczają, że przy organizacji republikańskiego państwa faszystowskiego pozostają niezmienione historyczne podstawy chrześcijańskiej wiary katolickiej.

Zabezpieczenie i utrzymanie wiary chrześcijańskiej zostało uznane jako konieczność państwowa, podobnie, jak i uznano za niezbędne stworzenie zwartego wewnętrznego frontu pomiędzy państwem i Kościołem. Całe duchowieństwo jednak musi zająć wyraźne stanowisko. Każde mieszanie się duchowieństwa do spraw politycznych lub wszelka postawa duchownych sprzeczna z interesami narodowemi spotkają się z najostrzejszem przeciwdziałaniem. **Szczególnem zadaniem duchowieństwa w obecnym okresie jest walka z wpływami komunistycznemi i bolszewickiemi.** W tej dziedzinie, jak oświadczają w wymienionych kołach, polega specjalne zadanie całego duchowieństwa. Faszyzm zarówno w przyszłości, jak i w przeszłości będzie trwał silnie przy chrześcijańsko-katolickich zasadach narodu włoskiego.

Bazylika św. Piotra.

(ap) **W związku z bombardowaniem Miasta Watykańskiego warto przypomnieć parę szczegółów o bazylice św. Piotra, która została zamkniętą.**

Do najwspanialszych, najpotężniejszych i najmajestatyczniejszych świątyń świata należy bazylika św. Piotra. Ciekawa jest historja tego kościoła. Na miejscu pierwotnej **kaplicy Męczenników,** cesarz Konstantyn położył **kamień węgielny.** W świątyni tej odbyła się **koronacja Karola Wielkiego.** Prawie trzy wieki przetrwała ta świątynia, lecz **uległa zniszczeniu.**

Nowa bazylika powstała sumptem dwudziestukilku papieży i **pracą najgenjalniejszych sił artystycznych.** Budowę zapoczątkował Mikołaj V. Dopiero w roku 1503 obudził do życia dzieło na nowo Juljusz II Bramant stworzył genjalny plan, który niestety został zniweczony przez śmierć papieża. **Leon X powierzył w roku 1514 budowę Juljuszowi Sangallo,** którego współpracownikami byli: Rafael i Fra Giocondo z Verony. Po śmierci ich i ich zastępców oddał Paweł III robotę Michałowi Aniołowi Mimo sędziwego wieku danem było najgenjalniejszemu mistrzowi renesansu pracować jeszcze 18 lat.

Potężne dzieło Odrodzenia ukończono w 1666 roku. Brakło tylko frontu. **Dopiero w roku 1626 poświęcono nową bazylikę.**

Do świątyni prowadzi **wejście przez pięć bram.** Jedna z nich, to **jubileuszowa porta santa,** otwierająca się co 25 lat

Posąg św. Piotra z bronzu jest **przedmiotem szczególnego nabożeństwa.** Jest to **najstarszy zabytek sztuki chrześcijańskiej.** Legenda mówi, że **Leon Wielki** (440—461) kazał go odlać jako podziękowanie, gdy za przyczyną św. Piotra i Pawła **Rzym został oswobodzony od hord barbarzyńskich Atylli.**

Do najcenniejszych zabytków zalicza się **też chustę św. Weroniki.** Podanie mówi, że **gdy** Tyberjusz zachorował na trąd, polecił przyjaciołom **przywołać słynnego lekarza,** Jezusa z Jerozolimy. Lecz Chrystusa już nie znaleziono. **Wysłannicy przywieźli jednak chustę św. Weroniki,** która uzdrowiła Tyberjusza.

Apel do włoskich marynarzy.

Rzym, 13 listopada Podsekretarz stanu marynarki, admirał Feruccio Perrenj, przemawiał we czwartek przed mikrofonem rzymskiej rozgłośni radjowej do żołnierzy dawnej włoskiej marynarki wojennej. Wezwał ich, by natychmiast stanęli do dyspozycji i znów chwycili za broń. Wezwanie to dotyczy nietylko młodych marynarzy, ale również zahartowanych w bojach weteranów.

Doki w Gibraltarze przepełnione.

La Linea, 13 listopada. Do Gibraltaru wpłynęło znów kilka ciężko uszkodzonych anglo-amerykańskich okrętów wojennych, celem naprawy. Okazało się jednakowoż, że z powodu przepełnienia doki w Gibraltarze nie są w stanie już przyjąć dalszych statków. Z tej przyczyny władze angielskie zdecydować się musiały na poszerzenie doku reparacyjnego Nr. 2. Prace z tem związane już rozpoczęto.

Samoloty aljanckie naruszyły neutralność Szwajcarji.

Berno, 13 listopada. Urzędowo komunikują: „W dniu 11 listopada o godzinie 13.26 i 16.45 obce samoloty dokonały w północnej i wschodniej strefie granicznej szeregu mniejszych naruszeń granicy. Alarm lotniczy zarządzono w St. Gallen, Glarus i Chur. Jeden pojedynczy samolot naleciał o godz. 15.45 nad Szwajcarię w południowej części Graubünden i opuścił teren kraju o godz. 16.21 koło Kaiserstuhl“.

Obrady w Algierze.

Paryż, 13 listopada. „Tymczasowe obradujące zgromadzenie“ emigrantów francuskich w Algierze przystąpiło do utworzenia 8-miu wielkich komisyj. Bezpośrednio potem wywiązała się dyskusja nad „totalną czystką we wszystkich dziedzinach“. Były żydowski poseł do parlamentu, Bloch, zażądał dla b. francuskiego ministra spraw wewnętrznych Pucheu, który przeszedł do emigrantów i od pewnego czasu znajduje się w więzieniu, kary śmierci.

Zgon bratanka Mikołaja II.

Paryż, 13 listopada. Ostatnio zmarł w Paryżu bratanek cara Mikołaja II. Wielki książę Borys Władymirowicz, urodzony w roku 1877, który podczas wojny światowej walczył na froncie jako ataman kozaków. W roku 1919 ożenił się w Genui z Rosjanką mieszczańskiego pochodzenia i od tego czasu osiedlił się we Francji.

Kącik szachowy.

Nr. 46 (55).

(Dr. K.). Kraków, 13 listopada.

Paweł Keres.

(St.) Paweł Keres, mistrz swego rodzinnego kraju, Estonji, bardzo wytrwały i ambitny szachista, który już nieraz odnosił sukcesy w międzynarodowych turniejach szachowych i sięga po najwyższe laury, nietylko w Europie, ale także w całym świecie. Największy z dotychczasowych sukcesów odniósł Keres w październiku br. w międzynarodowym turnieju w Madrycie, gdzie zdobył pierwszą nagrodę przed Fuentesem i Brinkmannem. Keres szedł od zwycięstwa do zwycięstwa, wygrywając po porządku 12 partyj. Ogółem uzyskał 13 punktów, na 14 rozegranych partyj.

Z innych jego międzynarodowych spotkań należy wymienić udział w turnieju w Pradze, gdzie zajął drugie miejsce po mistrzu świata dr Aljechinie. W czerwcu br. uczestniczył Keres w międzynarodowym turnieju w Salzburgu, gdzie również zdobył drugie miejsce po Aljechinie. Grę Keresa cechuje wielka śmiałość w przeprowadzaniu swych pomysłów, zwłaszcza w niezwykłych otwarciach.

Partja Nr. 142.

Białe: Bocheński — **Czarne: Błaszczak**

rozegrana w Krakowie dnia 10 maja 1943 roku.

1.	Sg1—f3	c7—c5	22. Gc5×d4	c6—c5
2	c2—c4	Sg8—f6	23. Gd4—c3	g5—g4
3.	Sb1—c3	Sb8—c6	24. Se3—f5	h5—h4
4.	b2—b3	d7—d5	25. Sf5×h4!	Wh8×h4
5.	c4×d5	Sf6×d5	26. g3×h4	Hf8—h8
6.	Gc1—b2	e7—e5	27. Hc2—e4	Hh8×h4
7.	Sc3×d5	Hd8×d5	28. Wc1—d1	c5—c4
8.	d2—d3	Gf8—e7	29. b3—b4	Wc8—h8
9.	g2—g3	f7—f6	30. He4—f4	Hh4—h5
10.	Gf1—g2	Hd5—f7	31. Hf4—g3	Hh5—f5?
11.	Wa1—c1	Gc8—d7	32. e2—e4!	Hf5×e4
12.	0—0	Hf7—h5	33. Wf1—e1	He4—f5
13.	Sf3—h4!	g7—g5	34. Hg3—c7	g4—g3
14.	Gg2—f3	Hh5—f7	35. f2×g3	Hf5—c2?
15.	Sh4—g2	h7—h5	36. Gc3—d2	Wh8—d8
16.	Sg2—e3!	Gd7—e6?	37. We1×e6!	Hc2×d1+
17.	Gb2—a3!	Hf7—f8	38. Wc6—e1	Hd1×d2
18.	Gf3×c6	b7×c6	39. We1×e7+	Kf7—g6
19.	Hd1—c2	Wa8—c8	40. We7—g7+	Kg6—f5
20.	Ga3×c5	Ke8—f7	41. g3—g4+	Kf5—e4
21.	d3—d4	e5×d4	42. Wg7—e7+	

Czarne poddały.

Partja Nr. 143.

Białe: Błaszczak — **Czarne: Ciejka**

rozegrana w Krakowie w 1943 roku.

1.	d2—d4	Sg8—f6	15 Hf3—f5	Sf6—h5
2.	Sg1—f3	e7—e6	16. Sc3—d5	He7—d6
3	c2—c4	b7—b6	17. Wf1—d1	Sh5—f4
4.	Sb1—c3	Gc8—b7	18. c4—c5	Hd6×c5
5.	e2—e3	d7—d6	19. b2—b4	Gb7×d5
6.	Gf1—d3	Sb8—d7	20. e4×d5	Hc5×b4
7.	e3—e4	e6—e5	21. Wa—b1	Hb4—d6
8.	0—0	g7—g6	22. Gd3—b5+	Ke8—e7
9.	d4×e5	Sd7×e5	23. Wb—c1	a7—a6
10.	Sf3×e5	d6×e5	24 Wc1×c7!	Hd6×c7
11	Gc1—g5	Gf8—g7	25. d5—d6+!	Hc7×d6
12.	Hd1—f3	h7—h6	26 Wd1×d6	Ke7×d6
13.	Gg5—h4	g6—g5	27. Hf5—d7+	Kd6—c5
14.	Gh4—g3	Hd8—e7	28. Hd7—c6+	

Czarne poddały.

Końcówka Nr. 144.

Białe zaczynają i wygrywają.

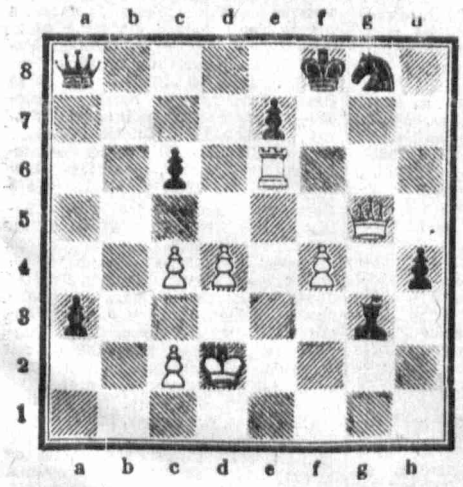

Za rozwiązanie tej końcówki przeznacza p. A. Bocheński za pośrednictwem „Kącika Szachowego" książkę szachową.

Rozwiązanie zadania z Nru 45 (54).

1. We6—d6, Wd8×d6. 2. g7—g8H+, Kc8—d7. 3. Hg8—f7+, Kd7—c6. 4. Hf7—e8+, Kc6—b6. 5. He8—e3, Kb6—c6. 6.He3×c5 i zwycięża

Partja Nr. 145.

Białe: J. Rusinowski — **Czarne: F. Podgórnik**

rozegrana korespondencyjnie w 1943 roku.

Francuska.

1.	e2—e4	e7—e6	13. Sg1×h3!	Kf8—g8
2	d2—d4	d7—d5	14. Gd3—c4!	g7—g6
3.	Sb1—c3	Sg8—f6	15. Hh5—g4	Hd8—d4
4.	Gc1—g5	Gf8—e7	16. Gc4×e6+	Kg8—g7
5.	e4—e5	Sf6—d7	17. Ge6×c8	Hd4×e5+
6.	h2—h4	f7—f6	18. Ke1—f1	Hc5×b2
7.	Gf1—d3	c7—c5	19. Wa1—e1	Sb8—c6
8	Hd1—h5+	Ke8—f8	20. Sf4—e6+	Kg7—g8
9.	Sc3×d5	f6×g5	21. Se6—c7	Wa8—b8
10.	Wh1—h3	g5—g4!	22. Sh3—g5	Hb2—f6?
11.	Sd5—f4	Sd7×e5	23. Sc7—e8	
12.	d4×e5	g4×h3	Czarne poddały.	

Partja Nr. 146.

Białe: S. Czerniaków — **Czarne: F. Obolewski**

rozegrana korespondencyjnie w 1943 roku.

1.	d2—d4	d7—d5	18. He2—d1!	Gc8—d7
2.	c2—c4	e7—e6	19. Gd3×f5	Wh7—g7
3.	Sb1—c3	Sg8—f6	20. Hd1—c2	Ke8—f7
4	Gc1—g5	Sb8—d7	21. Hc2—b3	b7—b6
5.	Sg1—f3	c7—c6	22. Wa1—d1	He7—d6
6.	e2—e4	Hd8—a5	23. Gf5—c2	Wa8—d8
7.	Gg5—d2	d5×e4	24 Gd2—b4	Hd6—c7
8.	Sc3×e4	Ha5—c7	25 Hb3—f3	g5—g4
9.	Gf1—d3	Sf6×e4	26. Hf3—e3	Wg7—g5
10.	Gd3×e4	f7—f5	27. Gb4—c3	Wd8—e8
11.	Ge4—d3	Sd7—f6	28. He3—d3!	Hc7—d6
12.	Hd1—e2	Gf8—e7	29. We1—e5	We8—g8
13.	0—0	h7—h6	30. Hd3—e3	Gd7—c8
14.	Wf1—e1	g7—g6	31. d4—d5!	c6×d5
15.	Sf3—e5	g6—g5	32. c4×d5	Sf6×d5
16.	Se5—g6	Wh8—h7	33. Wd1×d5	
17.	Sg6×e7	Hc7×e7	Czarne poddały.	

ODPOWIEDZI REDAKCJI.

P. S. Kubin. W sprawie poruszonej w liście, prosimy zwrócić się do Administracji naszego pisma.

P. Bolesław Albiński — Grybów, Równie Nr. 519, pragnie rozegrać korespondencyjnie partję szachów.

P. R. Kwarciak — Mogilany. Podajemy Panu żądany adres: Chołm. Distr. Lublin, ul. Lubelska 188.

P. R. Burklewicz — Tarnów. Co do kącików szachowych „I. K. P." powinien Pan zwrócić się do redakcji tego pisma. Jeżeli chodzi o kąciki z „Gońca Krakowskiego", to najlepiej będzie, jeżeli Pan zaprenumeruje sobie to pismo, gdyż Redakcja nie ma czasu na każdorazowe wycinanie kącików i przesyłanie ich Panu.

Simultanka Aljechina w Asturji.

Międzynarodowy mistrz szachowy Aljechin rozegrał w Oviedo równocześnie 10 partyj z najlepszymi szachistami Asturji. W rozgrywce tej wygrał on 8 partyj, jedną partję przegrał do Enrique Cima, jedną zaś zremisował z Juan Mallo.

Kącik filatelistyczny.

Rady i wskazówki dla amatorów.

Kraków, 13 listopada. **Ułożenie zbioru stanowi bezwątpienia jeden z najtrudniejszych problemów we filatelistyce. Tu właśnie może się najlepiej uwydatnić indywidualność amatora-filatelisty oraz jego kolekcji. Liczne zapytania Czytelników w tym względzie skłaniają nas do poświęcenia temu zagadnieniu całego „Kącika"**

Rzecz oczywista, iż należy rozróżnić zbiory ogólne od specjalizowanych. **Dla zbiorów ogólnych czy też zestawienia paru krajów, najlepiej będą się nadawały gotowe albumy z obramowanemi polami dla każdego t. zw. „głównego numeru" według ogólno-światowego katalogu.** Dzisiaj, wobec wyczerpania się nakładów albumów niemieckich czy francuskich, forma zewnętrzna zbioru zależy od **zdolności rysunkowo-kreślarskich filatelisty.** Dla krajów, które już nie wydają więcej znaczków, nadają się **albumy in blanco na śrubach,** zdecydowaną przewagę mają jednak nad niemi **albumy o okładce sprężynowej.** Umożliwia ona wyjęcie w mgnieniu oka każdej poszczególnej kartki, a nie są one ponadto narażone na rozdzieranie się wokół śrub. Problem: kartonowany czy miękki papier zależy od tego, czy zbiór ma obejmować kilkaset czy kilkadziesiąt stron. **Zaletą kartonu jest, że jedna strona nie może nigdy przez zagięcie uszkodzić znaczków na drugiej kartce.**

System sprężynowych okładek albumowych „Borka" jest idealny. Oba grzbiety okładki leżą równo na stole, a w którekolwiek miejscu otworzymy album, oglądana kartka spoczywa poziomo. Nie musimy — co zapewne przeklina wielu zbieraczy — łapać w powietrzu zamykającego się „samowiadnie" albumu i trzymać bezustannie wyprostowanej kartki, na której nalepiamy każdy nowo zdobyty okaz. Nie można też szczędzić **słów krytyki wobec niedołężnych producentów albumów,** jeśli nie umieją dobrać odpowiedniego stosunku pomiędzy szerokością kartki a jej sztywnością. Brak płóciennego spojenia w tej części kartki, która tkwi w sprężynie, daje się całkiem dobrze zastąpić spojeniami z pasków papieru.

Wyłącznie od gustu zbieracza zależy **kolor kartek albumowych.** Na pierwszem miejscu stawiamy czysto biały, oczywiście bezdrzewny, nieżółknący papier. Nie zalecamy natomiast gatunku o śliskiej lub błyszczącej powierzchni, gdyż ulega ona zabrudzeniu, mimo największej pieczołowitości. **Milszy dla oka jest szary, aniżeli czarny karton, z barwnych gatunków conajwyżej wchodziłby w grę zielony.**

Umocowanie znaczków w albumie przy obecnej zasadzie nie niszczenia gumy naklejką, należy uskutecznić następująco: **egzemplarze niestemplowane warto osłonić cellofanem i umieścić na czarno obramowanej podkładce, aby ząbki i brzegi występowały kontrastowo. Rzecz oczywista, że znaczki stemplowane i czyste, które już miały naklejkę, trzeba najpierw oczyścić od tyłu, a potem dopiero nalepić nową niezbyt wiotką, przeźroczystą i raczej dużą naklejką. Zachowanie symetrji wobec rysunku obramienia jest pierwszem przykazaniem. Skonstruowanie ramek kartonowo-cellofanowych, przylepionych na stałe do albumu, w które wsuwa się tylko dany znaczek uważany za ideał, ale osiąga się go tylko mrówczą pracą i wybitną zręcznością.**

Dla zbiorów specjalizowanych nie nadaje się żaden szablon. A zresztą z jednej strony początkujący filatelista nie zdaje sobie nawet sprawy z ogromu materjału np. w Polsce lub Austrji, z drugiej zaś strony tym filatelistom, którzy już uskładali zbiory o kilkudziesięciu tysiącach punktów, nie potrzeba udzielać wskazówek, jak mają się z niemi obchodzić. Wprawdzie czasem wygląd zewnętrzny nie odpowiada jakości okazów; można jednak wystarać się o osoby, które za niewielką stosunkowo opłatą podjęłyby się opracowania albumów. Ten zaś, kto się będzie trzymał przykazań: czystości, porządku, przejrzystości i symetrji, osiągnie zawsze efekt miły dla każdego oka.

(Uwagi co do opisania zbioru, oraz ulepszony sposób wywabiania plam powstałych po nalepkach „postfrisch", podamy w jednym z następnych „Kącików").

Z kroniki bieżących wydarzeń filatelistycznych notujemy pojawienie się nowego znaczka Niemiec na dzień 9 listopada za 24 plus 26 fenigów, oraz jubileuszowego znaczka Lubeki w 800-tną rocznicę założenia miasta. Wartość nominalna 12 plus 8 f.

Jak zapowiadaliśmy już przed kilku tygodniami, **w Krakowie będą się również odbywały regularnie aukcje filatelistyczne.** Mieszkańcy stolicy GG. będą więc mogli (tak, jak Warszawiacy u Marwińskiego), uzupełnić swe braki, czy też sprzedawać swe rarytasy na emocjonujących imprezach licytacyjnych „Pioniera".

—ja—

KRONIKA

LISTOPAD 13 Sobota

Dziś: Stan. Kostki
Jutro: Bł. Kunegundy

*

Dziś obowiązuje zaciemnienie od g. 17.00 do 6.30

Nowe możliwości lecznicze w szpitalach krakowskich.

(tp) **Kraków,** 13 listopada. Szpitale miejskie Krakowa, które dotychczas stały do dyspozycji pacjentów chorych na choroby zakaźne, uległy ostatnio pewnemu rozszerzeniu tak, że mniejwięcej 40 pacjentów więcej ma zapewniony pobyt.

Dalszem poprawieniem sytuacji na odcinku szpitalnictwa jest zorganizowanie ambulatorjum przy ul. Jakóba 11, stojącego pod kierownictwem OO. Kapucynów. W ambulatorjum tym mogą być leczeni bezpłatnie pacjenci, skierowani przez Polski Urząd Opieki Społecznej. W razie potrzeby pacjenci wspomniani mogą być przekazywani również do specjalnych klinik.

Świadczenia w ruchu drogowym.

(tp) **Kraków,** 13 listopada. Z dniem 4 listopada bież. roku weszło w życie rozporządzenie, celem uzupełnienia rozporządzenia z dnia 20 lutego 1941 r. o powołaniu do świadczeń w ruchu drogowym.

Rozporządzenie to zmienia paragraf 4, który otrzymał następujące brzmienie: Obliczanie wynagrodzeń, które mają być przyznane, normuje się według obowiązujących przepisów o cenach. Przy powołaniu do świadczeń środków przewozowych w Gen. Gub. poza Gen. Gub. należy zastosować przepisy o cenach, obowiązujące w miejscu powołania do świadczeń, o ile Rząd Generalnego Gubernatorstwa (Urząd dla Kształtowania Cen) nie postanowił inaczej.

Wyroby stolarskie tylko na karty zapotrzebowania.

(tp) **Kraków,** 13 listopada. **Ponieważ odnośne zarządzenie Urzędu Gospodarowania Papierem i towarami różnego rodzaju obejmuje również gospodarowanie meblami i wyrobami z drzewa, wobec tego każdy zakład rzemieślniczy obowiązany jest wydawać swoje wyroby tylko na podstawie karty zapotrzebowania.**

Nowe zlecenia można zatem tylko wtedy przyjmować, jeżeli zamawiający dołączy do zlecenia kartę zapotrzebowania. O ile chodzi o kwestję uregulowania typów i rodzajów — to zostaną w tym względzie wydane jeszcze dokładne postanowienia wykonawcze. W związku z tem wolno aż do odwołania sporządzać znajdujące się w produkcji wyroby, przyczem nowe zamówienia, do których dołączone jest zezwolenie zapotrzebowania, można wykonywać według dotychczasowych postanowień ograniczających.

Twórcza praca koszykarska.

(Zet) **Kielce,** 12 listopada. **Do przemysłu chałupniczego ludności z okolic Kielc, należy również koszykarstwo. Wprawni rzemieślnicy wytwarzają przy pomocy tylko własnych rąk z wikliny przeróżne meble i mebelki, od zwykłych koszów do noszenia węgla, aż do gustownych mebli pokojowych.**

Obecnie każdy koszykasz pracuje indywidualnie i bez pośredników pozbywa się swych wyrobów. Zamożniejsi rzemieślnicy posiadają własne plantacje wikliny, inni zbierają ją rosnącą dziko nad rzekami. Na zwykłe kosze na węgiel czy ziemniaki używa się zwykłą wiklinę zieloną, natomiast do mebli domowych i innych wikliny pochodzenia szlachetnego, z których produkuje się nawet wykwintną galanterję. Są też wikliny importowane, jak „podding", bambus lub rafja. Przed obecną wojną, sprzęty i przedmioty z wikliny białej z tutejszych okolic eksportowane były nawet za granicę, gdzie cieszyły się poważnym popytem. Obecnie rzemieślnicy-chałupnicy zbywają towar na miejscu, tj. w Kielcach i na targach w okolicy.

IV. Koncert Filharmonji w G. G.

Kraków, 13 listopada. **Następny, czwarty z rzędu Koncert Filharmonji Generalnego Gubernatorstwa, który odbędzie się w dniu 14 listopada punktualnie o godzinie 10.30, zasługuje na specjalną uwagę zarówno z powodu ciekawie dobranego programu, jak też z powodu występu znakomitego pianisty Franciszka Łukasiewicza, którego mieliśmy sposobność usłyszeć kilka miesięcy temu.**

Program IV-go Koncertu przedstawia się następująco: Bizeta I. Suita L'Arlesienne, W. A. Mozarta, Koncert fortepianowy Nr. 23 A-dur, Wagnera Uwertura do Opery „Tannhäuser" i jedno dzieło Schumana. Koncertem dyryguje dobrze nam znany Rudolf Erb.

Jak pracuje nowoczesna mleczarnia.

(Zet) **Kielce,** 13 listopada. **Akurat przed rokiem została uruchomiona w Kielcach nowoczesna mleczarnia mechaniczna, jedna z największych w Okręgu Radomskim.**

W ciągu całego roku mleczarnia przerobiła ponad 4,320.000 litrów mleka (w ciągu miesiąca mleczarnia przerabia 360.000 litrów). Poza przyjmowaniem kontyngentów, mleczarnia przerabia również mleko dostarczone z terenów gminy Samsonów, Niewachlów, Dąbrowa i Kielc. **Wielki parterowy budynek, gdzie mieści się mleczarnia, urządzony jest na sposób nowoczesny z odpowiedniemi maszynami, sprowadzonemi z Rzeszy.** Po pobraniu próbki, mleko w mleczarni przechodzi przez różnego rodzaju procesy pasteuryzacji, zakwaszania, ochładzania itp., wszystko to przytem odbywa się pod okiem wyszkolonego fachowca. Oczywiście głównem zadaniem mleczarni mechanicznej jest wyrób masła. **Tłuszcze podlegają zmagazynowaniu w Centrali Rolniczej.** Mleko odtłuszczone, jak również pełne, przydzielane jest ludności miasta Kielc.

Z rubryki codziennych wypadków

Wyskoczył z wysokości II. piętra.

(fem) Będąc w stanie silnego podenerwowania i wzburzenia, z nieustalonych dotychczas przyczyn wyskoczył śmiało z wysokości II. piętra 20-letni **Kurek Bolesław,** zamieszkały stale w Przegini. Na szczęście doznał on jedynie ogólnych kontuzyj, wobec czego przewieziono go niezwłocznie do jednego z krakowskich szpitali.

Złamała sobie nogę.

(fem) W czasie katastrofy samochodowej, jaka wydarzyła się w Prokocimiu przy ulicy Krakowskiej, zdarzył się wypadek złamania kości udowej u **Karoliny Banaś,** mieszkanki Gdowa. Kontuzjonowaną kobietę opatrzono na miejscu.

— —

WYNIKI CIĄGNIENIA LOTERJI LICZBOWEJ W KRAKOWIE są następujące: 47, 80, 84, 46, 85

(Zet) **POD PRETEKSTEM „POSZUKIWANIA ŻYDÓW".** Trzech nieznanych osobników przybyło wieczorem do mieszkania Marjanny Chrabąszcz we wsi Miąsowa, gm. Brzegi, powiat Jędrzejów i przeprowadziło rewizję w mieszkaniu, poszukując rzekomo ukrytych tam żydów. Sprawcy zrabowali Chrabąszczowej wszystką prawie garderobę, oraz nieobecnej Janinie Pierzak również garderobę.

W kilku wierszach.

Jak donosi brytyjska służba informacyjna, do Ankary powrócił ambasador Stanów Zjednoczonych w Turcji, Steinhardt, który ostatnio dwa miesiące bawił w Stanach Zjedn.

*

Pod przewodnictwem generała Franco zebrała się w dniu 5 bm. rada ministrów Hiszpanji. Obrady trwały do 11 bm. W toku tej sesji minister spraw zagranicznych gen. Jordana poinformował członków gabinetu o sytuacji międzynarodowej.

*

Według wiadomości nadchodzących z Bagdadu, w prowincjach północnego Libanu wybuchły ciężkie zamieszki. Sytuacja jest nader poważna.

*

Z Neapolu nadchodzą wiadomości, że wszystko wskazuje na to, iż król Wiktor Emanuel zabdykuje w tych dniach, ustanawiając regencję. Miejsce marszałka Badoglio zajmie prawdopodobnie hr. Sforza.

*

Zwołana na dzień 27 bm. faszystowsko-republikańska rada ministrów — jak informują — ma po raz pierwszy rozpatrzeć ogólny program konstruktywny zarówno polityczny, jak i gospodarczy państwa republikańsko-faszystowskiego.

*

Opuszczający placówkę w Sofji poseł Chorwacji, dr. Stiepo Pericz, został przyjęty na audjencji pożegnalnej przez regentów, którzy nadali mu order zasługi cywilnej I. klasy.

Habent sua fata libelli.

(St.) Inspektor latarni morskich Knogge znalazł w pokoju latarnika Sidholma wybraną kolekcję książek filozoficznych.

— Zupełnie nie wiedziałem, że pan tem się zajmuje — powiedział Knogge, ponieważ Sidholm uchodził za głuptaka.

— Ja też tego nie robię — odpowiedział latarnik. — Książki znajdowały się w skrzynce obitej blachą, którą fale wyrzuciły na brzeg. Oprawa jest ze skóry i dlatego wziąłem książki do mojego pokoju.

W związku ze znalezieniem skrzynki Knogge przypuszczał, że zdarzyła się katastrofa jakiegoś statku i złożył odpowiedni meldunek. Przeprowadzono poszukiwania, ale nic nie wskazywało na to, aby w ostatnich czasach rozbił się w pobliżu latarni morskiej jakiś większy albo mniejszy statek. Z czasem poszła ta cała sprawa w zapomnienie. Dopiero znacznie później historja tajemniczej skrzynki wyjaśniła się. Oto jej krótki przebieg:

Filozof Schleusser był synem filozofa i wnukiem profesora, który pozostawał w korespondencji z Heglem. W 20-tą rocznicę swoich urodzin wydał Schleusser „Podstawy nowoczesnej filozofji prawdopodobieństwa", bowiem był dziedzicznie filozoficznie obciążony. Gdy obchodził 40-tą rocznicę swych urodzin, zaliczał się jeszcze do kawalerów.

— Dlaczego pan nie żeni się? — zapytał go jego przyjaciel Laars.

— Ponieważ nie mogę znaleźć odpowiedniej żony — odpowiedział filozof. — Nie jestem przeciwnikiem małżeństwa, ale cobym robił z kobietą, która nie wie, kim był Bacon albo Kant?

— Pan jest naprawdę niezdolny do życia — odpowiedział poirytowany Laars. — Proszę pójść ze mną, przedstawię pana młodej damie, która się panu spodoba.

Panna Elżbieta przyjęła Schleussera życzliwie. Filozof był przystojny i elegancki.

— Czy pan jest autorem „Podstaw nowoczesnej filozofji prawdopodobieństwa"? — zapytała.

— Oczywiście — odpowiedział Schleusser. — Czy pani czytała tę książkę?

— Tak jest. Książka podobała mi się nawet. Pan dużo czerpał z Kartezjusza — powiedziała. — Niektóre z pańskich wniosków są bardzo śmiałe.

— Pragnę pani dokładnie opowiedzieć, jak wpadłem na myśl napisania tej książki — oświadczył filozof, poczem mówił długo o swym pomyśle, a panna słuchała go uważnie. Wreszcie poczęstowała go herbatą i pokazała mu wspaniały zbiór dzieł wszystkich nowszych filozofów.

Schleusser był zbyt mało samodzielny, aby powziąć decyzję i dlatego poszedł zapytać swego przyjaciela o radę.

— Ona jest kobietą, jakiej szukam od lat — powiedział. — Jej wiedza wykazuje wprawdzie pewne braki, ale któż z nas jest doskonały? Chciałbym ją pojąć za żonę.

— Czy pan już jej to powiedział? — zapytał przyjaciel.

— Nie — odparł Schleusser.

— To niech pan idzie do niej, oświadczy jej swą miłość i pocałuje ją. Niech pan także nie zapomni przynieść jej bukiet czerwonych goździków — poradził Laars.

Elżbieta przyjęła oświadczyny Schleussera, od którego dostała bukiet, pocałunek i prywatne wydanie na czerpanym papierze „Podstaw nowoczesnej filozofji prawdopodobieństwa".

Młoda para wybrała się na pokładzie szwedzkiego parowca „Gustaf Börmann" w podróż poślubną do Afryki. Elżbieta wzięła z sobą skrzynkę, obitą blachą. Pewnej nocy, pierwszy oficer, pełniący właśnie służbę, usłyszał silny plusk i pobiegł na przód parowca. Tam zastał Elżbietę, spoglądającą w wodę.

— Czy ktoś wypadł poza pokład? — zapytał oficer.

— Nie — odpowiedziała pani Elżbieta z uśmiechem — wrzuciłam skrzynkę do morza.

— Dlaczego wyrzuciła ją pani poza burtę?

— Ponieważ już nie mogłam na nią patrzeć — odpowiedziała pani Elżbieta ze złością. — Na co mi była jeszcze potrzebna? Znajdujące się w niej dzieła filozofów spełniły już swoje zadanie.

— Jakto spełniły swe zadanie?

Pani Elżbieta odpowiedziała ze śmiechem:

— Ponieważ dziś rano wyszłam za mąż!

Żarówka OSRAM cudem techniki

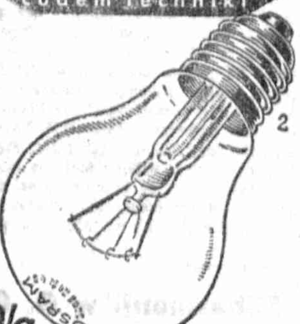

Dla oszczędności prądu właściwa żarówka OSRAM
dużo światła - mało prądu

K. Turewicza
KONCERT
w niedzielę, 14. listopada od 11—15
w KAWIARNI „ADRIA"
Kraków, ulica św. Sebastjana 36.

HURTOWNIA
ARTYKUŁÓW KOSMETYCZNYCH
I. Mingelgrün. Zarząd komisaryczny
KRAKÓW, KRAKOWSKA 21, m. 23.
Telefon 176-02.

RESTAURACJA pod „Topolami"
KRAKÓW, ULICA TOPOLOWA Nr. 52.
poleca bufet: smaczny, ciepły, zimny, doborowe trunki.
W każdą niedzielę od godz. 11—14, koncertuje na harmonji
TADEUSZ PILESKI

W SALONIE SZTUKI
A. WAWRZECKIEGO
KRAKÓW, ULICA WIŚLNA Nr. 9.
największy wybór dzieł sztuki — najprzystępniejsze ceny.

„Centrala Gospodarcza"
Kraków, ul. Józefa 12. Tel. 146-87
poleca
wszelkie art. gospodarcze, przybory szkolne i biurowe.
Cenniki na żądanie.

DOBROLIN
KOSMETYKI BARWNIKI MYDLARSTWO
M. RÓŻYCKI
WARSZAWA, UL. SZPITALNA Nr. 12.
Telefon 666-76, 336-70.
Adres telegr.: „Miroz", Karszawa. Prowincja za zaliczeniem o otrzymaniu zadatku. — Wpłacającym całość, pierwszeństwo w wysyłce.

Tow. Transportowe
„TRASA"
KRAKÓW
ADOLF-HITLER-PLATZ 9
Tel. 174-02. 174-21.
Wagony zbiorowe: Warszawa Częstochowa, Lwów, Radom Lublin Piotrków

Transporty zbiorowe
na Lwów, Warszawę — przewozy samochodowe, kolejowe, lokalne.
P. WYSOCKI — Kraków, Florjańska 18
Telefon 175-71.

OZDOBY CHOINKOWE
Czeskie — Wiedeńskie — Krajowe zimne ognie, lameta, śnieg, girlandy, włos anielski, lichtarze, szopki, wycinanki, maski.
ZABAWKI - LALKI - GRY
Sprzedaż tylko hurtowa.
Wielki wybór biżuterji sztucznej, galanterji, luster itp.
„GALTEX — PRAKTYCZNA GALANTERIA" Sp. z o. o.
Warszawa, ul. Marszałkowska 102, II piętro, pokoje 38, 39, 59, 60, 61.
Telefon 219-38.
Prowincja za zaliczeniem.

10000
SPÓŁDZIELNI
W GENERALNYM GUBERNATORSTWIE STOI W SŁUŻBIE
ZABEZPIECZENIA WYŻYWIENIA LUDNOŚCI

Obwieszczenia urzędowe

OBWIESZCZENIE w sprawie przydziału mydła toaletowego, proszku do prania i zapałek w mieście Krakau. — Z dnia 9 listopada 1943 r.

Nieniemiecka ludność miasta Krakau otrzyma we właściwych sklepach rejonowych na odcinek A 1 karty żywnościowej na miesiąc listopad 1943 r. — **1 sztukę mydła toaletowego i 250 gr. proszku do prania**, a na odcinek A 2 — **1 pudełko zapałek.**

Posiadacze kart żywnościowych dla nieniemieckich pomocnic domowych otrzymają **1 sztukę mydła toaletowego, 250 g proszku do prania i 1 pudełko zapałek** na odcinek wywoławczy A.

Krakau, dnia 9 listopada 1943 r.

Stadthauptmann der Stadt Krakau Dr. Krämer p. o. Stadthauptmanna.

OBWIESZCZENIE w sprawie świerzbu koni w mieście Krakau. — Z dnia 9-go listopada 1943 r.

Stosownie do § 300 rozporządzenia w sprawie wykonania rozporządzenia z dnia 23 sierpnia 1927 r. o zwalczaniu zaraźliwych chorób zwierzęcych z dnia 9 stycznia 1928 r. (Dziennik Ustaw Rzeczypospolitej Polskiej Nr. 19 poz. 167) podaję do wiadomości, że w październiku 1943 r. stwierdzono wypadek świerzbu koni w zagrodzie posiadacza konia Konika Franciszka, ul. Mazowiecka 68 i że w zagrodach posiadaczy koni Szostek Anieli, ul. Wrocławska 41, Wosiek Anny, Rakowice, ul. Nieduża 311, i Kolei Wschodniej — Urząd Nowych Budowli, Płaszów, Dworzec, zaraza ustała.

Krakau, dnia 9 listopada 1943 r.

Stadthauptmann der Stadt Krakau Dr. Krämer p. o. Stadthauptmanna.

PUBLICZNE UPOMNIENIE!

Na podstawie rozporządzenia w sprawie publicznego upomnienia o zapłatę płatnych kwot podatkowych z dnia 9 sierpnia 1943 r. (Dz. R. GG. S. 467) **przypominam** obowiązek zapłaty podatku drogowego za rok 1943, zaległości za lata poprzednie i kosztów.

Podatek należy uiścić do Kasy Związku Gmin w Dębicy względnie do właściwych Kas Miejskich wzgl. gminnych powiatu dębickiego.

Pisemne indywidualne upomnienia nie będą wysyłane.

Postępowanie egzekucyjne zostanie wdrożone za 14 dni po bezskutecznym upływie powyższego terminu.

Dębica, dnia 8 listopada 1943 r.

Dr. Zinser, Kreishauptmann.

PUBLICZNE UPOMNIENIE!

Na podstawie rozporządzenia w sprawie publicznego upomnienia o zapłatę płatnych kwot podatkowych z dnia 9 sierpnia 1943 r. (Dz. R. GG. S. 467) **przypominam** obowiązek zapłaty następujących podatków i danin samorządowych za rok 1943 i zaległości za lata ubiegłe.

1) Danina od mieszkańców.
2) Podatek od psów.
3) Podatek wyrównawczy.
4) Równowartość nieodpracowanych świadczeń w naturze w robociźnie pieszej i zaprzęgowej.

Płacić należy do właściwych kas miejskich wzgl. gminnych powiatu dębickiego najdalej do dnia 30 listopada 1943 r.

Pisemne indywidualne upomnienia nie będą wysyłane.

Postępowanie egzekucyjne zostanie wdrożone za 14 dni po bezskutecznym upływie powyższego terminu.

Dębica, dnia 8 listopada 1943 r.

Dr. Zinser, Kreishauptmann.

Koniec „Obwieszczeń Urzędowych"

Sprzedaż

Zarzutka męska, ciemna, do sprzedania. Kraków, Kapucyńska 5/6. 2030k

Zegarmistrz jubiler C. Chwiłkowski, Kraków, Florjańska 3. Sprzedaż, kupno, zlecenia. 6184

Wózek głęboki „Konkon" i ogródek dla dziecka, sprzedam. Kraków, Lelewela 14, m. 2. 7257

Zakład zegarmistrzowski Stanisław Chwiłkowski, Kraków, Krakowska 1 pod Arkadami, poleca piękne upominki na Św. Mikołaja 6172

Płaszcz damski, jasny, używany, sweter wełniany, damski i buciki czarne (37), na francuskim obcasie, w b. dobrym stanie, sprzedam. Kraków, Zielona 20/5.

„Maszynę" do szycia, tanio sprzedam. Kraków, Bożego Ciała 31/7.

Harmonia pianowe, na 120 basów, z registrami, „Settimio Soprani" i „Hohner" do sprzedania. Kraków, Mikołajska 4/32.

Łóżko jasne, kombinację jedwabną, sprzedam. Kraków, Szlak 31/5. 8318

Kiel maszyna, 4-kantowa, w dobrym stanie, okazyjnie do sprzedania. Zgł.: Goniec Krak., Kraków, „Nr. 8206".

Płaszcz męski, ciemny, tanio sprzedam. Kraków, św. Marka 25/4, II. p., do 11-ej i od 15-tej. 7902

Singera maszynę w pięknej luksusowej szafce, kaukazki orzech, lub krawiecką K. 31, mało używane, sprzedam tanio. Kraków, ul. Zamojskiego 23/14. 7522

Singer maszynę krytą, mało używaną, sprzedam tanio. Kraków, na Podgórzu, ul. św. Benedykta 14. 7523

Sprzedam futro damskie w dobrym stanie, na średnią osobę. Goniec Krak., Kraków, „Nr. 6011".

Futro męskie, dwustronne, baranica do nóg, baranica-worek, kołdra, poduszka, odkurzacz elektryczny, do sprzedania. Kraków, Pierackiego 25/5, od 13—16.

Kurtkę skórzaną, ubranie ciemne, zarzutkę czarną, smoking, buciki męskie 40—41, poduszkę gumową dla chorego, koc, sprzedam. Kraków, Pierackiego 25, m. 5, od 13—16. 8344

Patefon markowy, walizkowy, pierwszorzędny stan, 2-ch sprężynowy, sprzedam zaraz. Kraków, Felicjanek 3. Pracownia Obuwia. 7515

Wielka przyroda, ilustrowana w 4 tomach. Dzieło naukowe. Goniec Krak., Kraków, „Nr. 7919".

Mszał rzymski do kościoła i rytuał rzymski, większy, oraz stuły fioletową i białą, sprzedam. Kraków, Pracownia haftów, Tereska, Kraków, ul. Mikołajska 17.

Dobrze utrzymany, głęboki wózek dziecięcy, do sprzedania. Zgłosz.: Goniec Krak., Kraków, „Nr. 7976".

Farby chemiczne, ugry, ultramaryna, biel cynkowa, szkło wodne, szelak namiastek i inne chemikalia, dostarcza: Friedrich Martin, Krakau, Hauptstrasse 30 (Sławkowska), tel. 213-17. 8007

Ubrania czarne, lakierki, półbuty męskie 40 i 41, papierośnicę srebrną, swetr męski i damski, tanio sprzedam. Kraków, Szlak 17/5, II. p. 8020

Śliczne futro damskie, kryte, piżmaki, dywan perski duży, kapy na łóżka, płaszcze, kostjumy, buty, suknie, sprzedam. Wiadomość: Kraków, Dietla 83/17. 8046

Axentowicza obraz, biurko, oraz maszynę Singera do szycia, sprzedam. Kraków, Florjańska 18, II. p., ofic., tel. 159-28.

Dentystyczne cementy, porcelany, woski, lekarstwa, sprzedaje skład artykułów dentystycznych Irena Pyrkowa, Kraków, Asnyka 3. 8081

Maszynę krytą, Singera, lub męską 31 k, tanio sprzedam. Kraków, św. Jana 3, m. 8, III. p. 8128

Kurtka sealskinowa, w dobrym stanie, okazyjnie do sprzedania. Kraków, Madalińskiego 7/4. 8123

Dwa łóżka do składania, do sprzedania. Oglądać tylko w południe od godz. 12—13. Kraków, Biskupia 4/4. 8133

Palto czarne, męskie, sprzedam. Kraków, Warzywna 6, prz. Mazowieckiej.

Lisa żółtego, oraz dwie ładne palmy, sprzedam. Kraków (Dębniki), Pułaskiego 11, m. 2. 8170

Maszynę „Singera", damską, stan pierwszorzędny i drugą czółenkową, w dobrym stanie, sprzedam tanio. Wiadomość: Kraków, Bożego Ciała 23/2. 8182

Pierwszorzędny fortepian, marki E. Kapo Dresden, zaraz okazyjnie do sprzedania za gotówkę. Zgł.: Goniec Krak., Kraków, „Nr. 8183".

Futro męskie, czarne, spód sealskiny i smoking, na średniego, spodnie damskie, narciarskie, cena okazyjna, sprzeda: Kraków, Krzywa 13/11, II. p., na ganku. 8283

Kuchenkę żelazną ze szabaśnikiem, drewniaki męskie, deszczowce Nr. 38, sprzedam. Kraków, Plac Marjacki 3, m. 2.

Futro męskie, spód tasmany, kołnierz perski — sprzedam. Kraków, Plac Marjacki 3, m. 2. 8232

Płaszcz męski zielony, na watalinie — sprzedam. Kraków, Pl. Marjacki 3, m. 2.

Maszynę krytą, Singera, piękną, tanio sprzedam. Kraków, Kielecka 30, przecznica Mogilskiej, dzwonek dozorcy. 8234

Do sprzedania: Kurtka męska, rajtki brąz. skórzane, ubranie, płaszcz damski, półbuty 43, maszynę krytą, damską. Wszystko w najlepszym stanie. Kraków, ul. Tarłowska 3/4 (boczna Zwierzynieckiej). 8235

Sprzedam futro karakuły, bardzo ładne, lisa srebrnego. Wiadomość: Kraków, ul. Wrzesińska 11/16. 8244

Futro łapki perskie, trzyćwierciowe i sealskinowe, sprzedam tanio. Kraków-Podgórze, Limanowskiego 42/5, II. p., od godz. 14 do 16.30. 8279

Kapce, oryginalne zakopiańskie, podzelowane, sprzedam. Wiadomość: Kraków, Długa 7/6. 8280

Patefon elektryczny Paillard, wzmacniacz „Televox", okazyjnie do sprzedania. Wiadomość: Kraków, Krótka 5, m. 9, II. p. 8281

Fortepian Wiedeński, do nauki, okazyjnie do sprzedania. Wiadomość: Kraków, Pańska 9, parter, m. 3. 8282

Patefon, marki „Columbia", oraz kilim, okazyjnie sprzedam. Kraków, Zyblikiewicza 11a/10. 8326

Wózek dziecięcy, głęboki i sportowy, luksusowy, na łożyskach kulkowych, sprzedam: Kraków, Krzywa 13/11, II. p., na ganku. 8284

Kołnierz falisty z rudego lisa, okazyjnie sprzeda Kraków, Zamenhofia 7/1a.

Płaszcz damski, zimowy, do sprzedania. Wiadomość: Kraków, św. Sebastjana 7/9 między godz. 15—18. 8293

Singera maszynę, krytą, stan b. dobry, natychmiast okazyjnie sprzedam. Kraków, Kochanowskiego 30/9. 8297

Futro męskie, obszerne, stan dobry, sprzeda Kraków, św. Marka 35/10. 8323

Kosmetyka, wody kwiatowe, kolońskie, perfumy, pudry, pasty do zębów, wazelina, gliceryna, kremy, szampony, szminki, pudry dla dzieci, sole do nóg itd. poleca po cenach oryginalnych tylko kupcom, drogerjom, aptekom, spółdzielniom Hurtownia Kupców Polskich, Kraków, Krupnicza 11, telefon 222-88. 8801

Ołówki Majewskiego, kredki, obsadki, stalówki, atrament, tusz, guma, lak, palety, kalka itd. po najtańszych cenach. Prosimy żądać ofert. Sprzedaż tylko kupcom i spółdzielniom. Hurtownia Kupców Polskich Sp. z o. o. Kraków, Krupnicza 11, tel. 222-88. 8002

Hurtownia Kupców Polskich, Kraków, Krupnicza 11, tel. 222-88. Towary spożywczo-kolonialne i gospodarcze, magazyn solno-zapałczany, ul. Warszawska 31a, tel. 222-89, magazyn ogólno-towarowy z bocznicą kolejową, ul. Prądnicka, tel. 222-95. Sprzedaż po cenach oryginalnych tylko kupcom, Spółdzielniom, drogerjom, perfumerjom, aptekom. — **Dział I: Towary spożywcze, korzenie namiastki, herbaty i kawy namiastki, kostki bulionowe i przyprawy do zup, zupy różnych smaków, galaretki, budynie, kisiele, babki, soki, przyprawy do wódek, olejki do ciast itp.** Dział II: Towary gospodarcze, mydła namiastki, proszki do prania i szorowania, pasta do butów i przyprawy do podłóg, barwniki, ultramaryna, muchołapki, lampy karbidowe, szczotki i miotły wszelkiego rodzaju, trzepaczki. Dział III: Kosmetyka wszelkiego rodzaju, perfumy wody, pudry, wazeliny itp. Dział IV: Ołówki Majewskiego, kredki, stalówki, obsadki, atrament, tusz itd. Cenniki wysyłamy na każde życzenie. 8004

Sypialnie, szafy kombinowane i różne meble do sprzedania Kraków. Starowiślna 44 Bruzda 8667k

Tapczan nowoczesny, jedno- i dwuosobowy, sprzedam Kraków, Meiselsa 8/4

Obrazy znanych malarzy polskich sprzeda Komis Kraków. Pl. Dominikański 4

Sienniki, worki, chodniki, płótno krawieckie, oraz drobną galanterję poleca K. Jamroż, Kraków, Grodzka 28. 1118k

Dywany, obrazy, sprzedaż, kupno, ocena: Kraków, Florjańska 8. 1149k

Szewskie przybory: W. Cebula. Kraków Starowiślna 50. 1353k

Na Św. Mikołaja i Gwiazdkę polecamy torby dla Pań, walizy, torby szkolne, teczki, pudełka itp. Ceny przystępne „Export" Kraków, Miodowa 17. Hurt — Detal. 1910k

Płyty gramofonowe, duży wybór polskich, sprzedam. Kraków, Starowiślna 54, m. 20, od 15—18 1359k

Wilczury czarne, podpalane, dwumiesięczne, rodowodowe, Dog niemiecki, suka, 2-letnia, pręgowana, bernard, suka, settery szkockie i Foxterriery roczne, Foxterrier gładkowłosy, 5 mies. Psy czystorasowe, sprzeda Hodowla i Tresura Psów „Sokół", Wola Duchacka, obok Krakowa, ul. Główna 91. Informacje: Kraków, Traugutta 20/1. 1937k

Obrazy, dywany, kilimy, antyki meble, porcelana. Sprzedaż — kupno, ocena: Salon Obrazów i dzieł sztuki „Antyki", Kraków, Stradom 18, tel. 140-83. 8108k

Szlaka (żużel węglowy), nadająca się do naprawy dróg i placów, do nabycia w Elektrowni Miejskiej, Krakau, ul. Dajwór 27, tel. 223-80—84. 2018k

Futro sealskinowe, w b. dobrym stanie, sprzedam Kraków-Dębniki, Tyniecka 3, m. 8, II. p. 2021k

Patefon elektryczny, markowy o pięknym tonie i szafce, sprzedam, lub zamienię na kilim, dywan. Oglądać 12—2, Kraków, Warszawska 7/27, parter.

Obrazy — sprzedaż, kupno, fachowa bezpłatna ocena: Kraków. Łobzowska 6. Salon Obrazów. 3344

Sypialnię z bieliźniarką, szafę kombinowaną, stół rozsuwany, sprzeda Magazyn Mebli, Kraków. Kopernika 8. 3835

Futra, lisy, kołnierze futrzane, dywany, kilimy, porcelanę, ubrania poleca Komis, Kraków, Szpitalna 11. 6168

Welony, oraz wszelkie artykuły ślubne. Kraków, Starowiślna 37. Upinanie welonów na miejscu. 6173

Maszyna do szycia Singera, gabinetowa i zwykła tańsza do sprzedania. Kraków, ul. Krótka 10, m. 1. (przecznica św. Filipa). 6176

Szczotki, miotły, pędzle wszelkiego rodzaju najtaniej, Centrala Szczotek J. Perek, Kraków, Starowiślna 10. 6232

Maszyny do pisania, liczenia, kasy kontrolne, ogniotrwałe, rolki kuponowe — sprzedaż, kupno. Juljusz Hecker, Kraków, Limanowskiego 52, telefon 141-48.

Akordeony najtaniej sprzedaje Kwiatkowski, Kraków, Szpitalna 20/22.

Fortepiany, pianina, najtaniej sprzedaje Kwiatkowski, Kraków, Szpitalna 20/22.

Fortepiany, pianina — sprzedaż, kupno, zamiana. Skład Fortepianów Heleny Smolarskiej, Kraków, Sławkowska 4.

Płyty, patefony, igły — okazyjnie sprzedaje Elektrotechnika, Pl. Dominikański 2, (róg Stolarskiej) Kaków. 6812

Maszyny „Singera", maszyny pisarskie, patefony, igły, płyty, fotoaparaty, instrumenty muzyczne, walizki, teczki, obrazy, antyki — okazyjnie sprzedaje „Centrokomis", Kraków, Grodzka 9.

Srebrne, platerowe przedmioty, nakrycia stołowe, kryształy, szkło, porcelana, naczynia kuchenne, gospodarcze — najtaniej sprzedaje „Centrokomis". Kraków, Grodzka 9. 6873

Kilimy, dywany, chodniki, narzuty, linoleum, firanki, kapy, pościel, bielizna — najtaniej w „Centrokomisie", Kraków, Grodzka 9. 6886

Futra, lisy srebrne, niebieskie, rude, spody futrzane, kołnierze, wszelką garderobę damską, męską, dziecięcą, tanio sprzedaje „Centrokomis". — Kraków, Grodzka 9. 6888

Kurtkę sealskinową, średnią, sprzedam. Kraków Długa 7/6. 6962

Błam futrzany, cybety, sprzedam. Kraków, Długa 7/6. 6963

Tapczany, otomany, łóżka polowe, poduszki z włosia i trawy morskiej, poleca tapicer Łuczywo. Kraków, Stolarska 5, Pasaż Bielaka. 7084

Obrazy najlepszych artystów polskich: Wawrzecki, Kraków, Wiślna 9. Sprzedaż, ocena, kupno. 7119

Motorki, talerze, automaty, adaptery i wzmacniacze telefoxa z gwarancją fabryczną, kupisz w Firmie „Kontakt", Kraków, Stradom 18. 7126

Skórki perskie, czarne, na kołnierze, zarękawki, czapki i futro popielate na kangurach, kołnierz wydra — sprzedam. Kraków, Wita Stwosza 20/8, Podgórze.

Futro damskie (drabanty) imitacja soboli, modne, brązowe, kołnierze falowane, piękny żółty lis, pelerynkę brązową (agneau rasé), błam futrzany, sprzedam. Kraków, Wita Stwosza 20/8. Podgórze.

Futro męskie i damskie, płaszcz damski, jesionkę, sprzedam. Kraków, Długa 49/2.

Patefon markowy, oraz płyty taneczne, okazyjnie zaraz sprzedam. Kraków, Kalwaryjska 6/5. 7679

Singera maszynę, szafkową, pierwszorzędną i 2-gą krytą, sprzedam. Kraków, Krakowska 35, front, Batko. 7751

Piękne futro sealskinowe, wolne, perskie i spód tchórze, okazyjnie sprzedam. Kraków, św. Krzyża 16/14. 7767

Książki: Ammers-Küller; Kalin i Lila zł. 20,—; Kędziorzyna: Antek Gruda 34,—; Mamutowicz: Z pradawnych czasów 11,—; Robinson Kruzoe 21,—; Rogoszówna: Dzieci Pana Majstra 40,—; Spyri Heydi 24,—; Bielski: Wiertnictwo 70,—; Brzeziński: Chodowla drzew i krzewów owocowych 60,—; Chromiński: Kotły parowe 40,—; Gaweł: Przepisy drogowe 5,—; Gensówna: Zdrowa Kuchnia 15,—, poleca Księgarnia Stefan Kamiński, Kraków, Karmelicka 29 i Krakowska 18. 7784

Filateliści! Żądajcie natychmiast bezpłatnych, interesujących prospektów. — Polski Dom Filatelistyczny, Warszawa, Marszałkowska 116. 1714k

Stolarskie maszyny pojedynczo, w kompletach, dostarcza „Arbor", Warszawa, Towarowa 30, tel. 510-01. 1715k

Setter biały, (pies myśliwski), 3/4 roku, z 2 czarnymi „monoklami", pochodzenia angielskiego, z rodowodem, do sprzedania. Zgł.: Goniec Krak., Kraków, „Nr. 1934k".

Owczarek czarny, ca 1¼ roku, dobrze wytresowany, do sprzedania. Zgł.: Goniec Krak., Kraków, „Nr. 1935k".

Uwaga! Kupcy z prowincji! Wysyłamy za zaliczeniem zeszyty, przybory szkolne, artykuły biurowe, tapety, ceraty, makaty, pocztówki, baterje, latarki, pudełka impregnowane, oprawki celofanowe do Kart rozpoznawczych, F-ma „Dan", Warszawa, Elektoralna 14.

Płyty polskie i niemieckie na składzie w każdej ilości, sprzedaje Firma „Kontakt" Kraków, Stradom 18 7128

Patefony elektryczne w nowoczesnych szafach z wmontowanymi wzmacniaczami i zmieniacze. Kupisz w Firmie „Kontakt" Kraków, Stradom 18. 7129

Firma jubilersko-zegarmistrzowska J. Gajewski, Kraków, ul. Starowiślna 26, poleca biżuterję, różne praktyczne wyroby srebrne, oraz przyjmuje reperacje zegarków. 7142

6 materacy włosiennych, kanapy, szafy, kredensy, łóżka, sprzedam. Kraków, ul. Krakowska 26/2. 7222

„Paillard" zmieniacz, 10 płyt, nowoczesna szafa, do sprzedania. Kraków, Krakowska 5/7. 7223

Kapce oryginalne, zakopiańskie, solidne, wykonane na nogę i buciki, sprzedam. Kraków-Podgórze, Limanowskiego 41, m. 1. 7260

Srebro stołowe na 6 osób w kasecie (prawdziwe), sprzedam tanio: Kraków Zyblikiewicza 5, schody 9, drzwi 126.

Futro perskie, duże, stan pierwszorzędny — sprzedam zaraz. Zgłoszenia: Kraków, ul. Szpitalna 18, m. 2. 7407

Kapce zakopiańskie, sprzedam. Kraków, św. Wawrzyńca 16/22, I. p., ofic. 7432

Futro perskie sealskinowe, źrebce i inne sprzeda Sklep Komisowy, Kraków, Starowiślna 50. 7480

Bobrowy kołnierz z klapami oraz wydrę na kołnierz — sprzeda Sklep Komisowy, Kraków, Starowiślna 50. 7481

Futro damskie cielaki z zarękawkiem i czapką, pierwszorzędne skóry — sprzeda Kraków, Przemyska 4/1. 7482

Fortepiany, pianina poleca najtaniej: Świątek, Kraków, Starowiślna 12.

Sprzedaż — kupno. Kraków, Długa 32, ubrań, płaszczy, bucików, bielizny.

Galanterję, wody kolońskie, kremy, autka metalowe i zabawki drewniane, detalicznie: M. Wojtaszewski, Kraków, Grodzka 27. 7514

Sprzedajemy tanio używane ubrania, płaszcze, bieliznę pościelową, koce, firanki, kilimy oraz inne ładne rzeczy: Kraków, św. Krzyża 7. Sklep. 7581

Płaszcz damski, podbity futrem i granatowy na watalinie, jesionkę męską, ubranie ciemne, sukienkę włóczkową, czarną, kapelusz damski, czarny, sportowy, velour, sprzedam. Kraków, ul. Wita Stwosza 20/8, Podgórze. 7608

Kuchnię przenośną kaflową, oszczędnościową, sprzedam Jachimowicz, Kraków, Meiselsa 5, róg Krakowskiej. 7614

Pianino, marki zagranicznej, czarne, pełnopancerne, krzyżowe, stan pierwszorzędny, ton, wygląd piękny, okazyjnie sprzedam. Kraków, Siemiradzkiego 17, m. 1. 7634

Maszynę „Singer" bębenkową, krytą, pierwszorzędną, patefon walizkowy, buty Nr. 43, okazyjnie sprzedam. Kraków, Paulińska 3/4. 7640

Sprzedam: komodę, biurko, toaletę, kanapki, zegar antyczny, rzeźby, korale. Kraków, Kopernika 8/4. 7685

Sprzedam: tapczan, szafę, szafki nocne, tualetę jesionową i orzechową, sekretarzyk nowoczesny. Kraków, Kopernika 8/4. 7687

Elektrolux, sprzeda fryzjer, Kraków, Józefińska 9. 7726

Matejki, Żmurki, Pillatiego, Gierymskiego, Brandta, Falata, Pochwalskiego, Kossaka obrazy, sprzeda Salon obrazów, Kraków, Łobzowska 6. 7727

Maszynę „Singera", najnowszy wzór, okazyjnie sprzedam. Kraków, ul. Miodowa 21/8, II. p. 7739

Futro perskie, sealskinowe i inne, sprzeda sklep komisowy, Kraków, ul. Starowiślna 50. 7786

Piecyk żelazny, opancerzony z rurami, sprzeda Kraków, Przemyska 4/1.

Fortepian wiedeński, w najlepszym stanie, sprzedam. Kraków, Limanowskiego 56, m. 5. 7788

Króciutki, krzyżowy, fortepian, z angielską mechaniką, w najlepszym stanie sprzedam. Kraków, Konarskiego 52, m. 9. 7789

Futro sealskinowe na małą osobę oraz maszyna „Singera" kryta do sprzedania. Kraków, Kołłątaja 12, m. 5. 7794

Lampa kwarcowa, pierwszorzędna, original-Hanan typ Bacha 220 v., okazyjnie do sprzedania. Kraków, św. Stanisława 4, m. 7. 7810

Futro karakułowe, czarne, sprzedam. Kraków, Adolf-Hitler-Platz 39/7. 7934

Do sprzedania motor benzynowy 8 KM, na podwoziu, nadający się do młockarni. Wiadomość: Kraków, Krakowska 30, Ślusarnia w podworcu. 7935

Futro męskie, piżmaki, kołnierz wydra amerykańska, pierwszorzędne, sprzedam. Kraków, Plac Dominikański 4/4.

Fortepian Petrof, angielska mechanika, sprzeda Kraków, Szlak 43/7. 7941

Płaszcz granatowy, z kołnierzem kangurowym, dla dorastającej panienki, futro damskie, źrebce czarne dla niskiej, sprzedam. Kraków, Botaniczna 6, m. 23. 7952

Szafa kombinowana, tapczan materacowy, sprzedam. Kraków, Wielopole 13/12.

Ubranie na średniego i niskiego, okazyjnie sprzedam. Kraków, Zwierzyniecka 11, m. 4. 8028

Wózek głęboki, sportowy i łóżeczko, sprzedam. Kraków, Zyblikiewicza 5/39.

Nowość. Kapce na koturnach, obciąganych skórą. „Koturn", Kraków, J. Piłsudskiego 7/2, od godz. 1—5. 8031

Kapce oryginalne zakopianki, na skarpetkę lub buciki „Koturn", Kraków, J. Piłsudskiego 7/2, codziennie od 1—5 w niedzielę od 9—11 rano. 8032

Futro sealskinowe, karakuły, popielice, piżmaki, perskie, lisa srebrnego, sprzedam. Kraków, J. Piłsudskiego 7/2, sobota od 1—5, niedziela od 9—11 rano.

Pelerynę gumową, damską, stal. koloru, najlepszy gatunek, sprzedam. Kraków, Długa 32/8. 8052

Rower męski „Łucznik", na ang. częściach, sprzedam. Kraków, Długa 32/8.

Futro sealskinowe, wolne, Petzolda, futro perskie, piękne, stan pierwszorzędny, okazyjnie sprzedam, godz. od 12—6. Kraków, Idzikowskiego 21/12, Nowa Osza. 8076

Maszyna Singera, kryta, mało używana, bębenkowa, do sprzedania. Kraków-Podgórze, ul. Krakusa 23/7. 8101

Piec kaflowy w ramach żelaznych, do przenoszenia, sprzedam, Kraków, ul. Starowiślna 8/11. 8102

Gablotkę oszkloną i drabinę pokojową, sprzedam. Kraków, Szlak 17/5, II. p.

Swetr męski i damski, półbuty męskie Nr. 40 i 41, papierośnicę srebrną, tanio sprzedam. Kraków, Szlak 17/5, II. p.

Maszyna do szycia „Rast-Gasser", szafkowa, okazyjnie do sprzedania. Kraków, ul. Szeroka 36/7. 8129

Futro męskie, na średniego, okazyjnie sprzedam. Kraków, Jul. Lea 41/2. 8148

Palto męskie, w dobrym stanie, sprzedam. Kraków, Dietla 83/7. 8155

Spodnie, rajtki — sprzedam. Kraków, Dietla 83/7. 8156

Futro męskie, na wysokiego mężczyznę, z kołnierzem sealskinowym, w dobrym stanie, do sprzedania, niedrogo. Wiadomość: Kraków-Dębniki, Zamkowa 7, I. p., Klockowie. 8179

Futro czarne, perskie, na szczupłą, niewysoką osobę, sprzedam. Kraków, Rynek Podgórski 6/7, w godzinach 11—2 i 17—18. 8180

Maszynę Singera, piękną, 4-szufladkową, tanio sprzedam. Kraków, św. Wawrzyńca 3, m. 16. 8190

Spód nutrje prawdziwe, oraz spód piękny piszczaniki, duży, kołnierz duży, nurki, okazyjnie sprzedam. Kraków, Rękawka 25/4, na ganku. 8191

Futro perskie, luźne, skóry całe sealskinowe z markowych skór, błam grzbiety piżmaki, wydra amerykańska i krajowa, do sprzedania Kraków-Podgórze, Nadwiślańska 8. 8208

Pięknego lisa platynowego (norweskiego), sprzedam. Kraków, Felicjanek 16/9.

Do sprzedania! Szafy trójdzielne, łóżka, toaletki jasne, maszyna Singera oraz piękna lampa elektryczna, 4-ropłomienna. Kraków, Mostowa 6, (ostatni przystanek jedynki). Stolarnia.

Walizy, teczki, torby, portfele, torby szkolne itp. hurt-detal „Export", Kraków, Miodowa 17. 8904k

---

✝ Za duszę ś. p.

Leopolda Smolenia

nieodżałowanego Męża, Ojca, jako w pierwszą bolesną rocznicę śmierci odprawione zostanie

Nabożeństwo żałobne

dnia 14. XI. o godz. 10 w kaplicy cmentarza Rakowickiego — druga 15. XI. o godz. 8 rano w kościele Karmelitanek Bosych, przy ul. Łobzowskiej, na które zaprasza Krewnych i Kolegów stroskana

Żona z córeczką i Rodzina.

✝ Za spokój duszy ś. p.

Mikołaja Eberhardta

b. oficera W. P.

jako w pierwszą rocznicę śmierci odprawione zostanie dnia 15. XI. o godz. 9-tej rano w kościele OO. Franciszkanów

Nabożeństwo żałobne

o czem zawiadamiają

Żona, Córka, Synowie i Rodzina.

PODZIĘKOWANIE

Wszystkim, którzy okazali tyle współczucia w nieodżałowanej śmierci naszego najdroższego i najukochańszego Syna, Narzeczonego, Brata i Szwagra, ś. p.

JÓZEFA NATKAŃCA

a w szczególności Przewielebnemu Duchowieństwu, Krewnym, Znajomym i Kolegom, składamy tą drogą serdeczne „Bóg zapłać"

Matka, Narzeczona, Brat, Siostry, Szwagrowie i Rodzina.

PODZIĘKOWANIE

Przewielebnemu Duchowieństwu, Przyjaciołom i Znajomym, którzy łącząc się z nami w bezmiernym bólu po stracie Najukochańszej nam Istoty

ś. p.

MARII z Sierotwińskich GUMUŁKOWEJ

okazali tyle serca we wyrażeniu prawdziwego współczucia, składamy tą drogą z głębi serca płynące „Bóg zapłać"

Sierotwińscy Gumułkowie.

Płaszcz męski, ubranie czarne, sukienki, bluzki, maszynka gazowa, opony rowerowe 28×1¾, sprzedam. Kraków, Konarskiego 6/4. 7683

Obrazy, sprzedaż, kupno i ocena: L. Wiadrowski, Kraków, Florjańska 7 w podworcu. 8903k

Lampy, abażury, materjały elektrotechniczne poleca „Żar" Kraków, Sławkowska 11, w podworcu.

Sypialnie, jadalnie, gabinety, tapczany poleca Wytwórnia Mebli, Kraków, Stradom 16.

Abażury: Wytw. „Fox", Kraków, Sławkowska 30. 3828

Zamki błyskawiczne, grzebienie, szczotki, sznurowadła, korki do butelek, pasta do obuwia, sprzedaż fabryczna D. H. Kurowski, Warszawa, plac Napoleona 9.

Settery irlandzki (rudy) i Angielskie Laweraki (biało-czarne), roczne od zaraz. Jamniki szorstkowłose Boxery — szczeniaki 6 tyg., sprzeda Hodowla Psów i Zakład Tresury i Wychowu Psów „Sokół", Kraków, Traugutta 20, m. 1.

Maszyny młyńskie i rolnicze, urządzenia młynów, oraz motory dla celów młyńskich i rolniczych, poleca Fabryka Maszyn Młyńskich, Molitor, Kraków, św. Wawrzyńca 26, tel. 131-18. 6984

Maszyny do pisania, liczenia, sprzedaż—kupno, Eugeniusz Drescher, Kraków, Sławkowska 6. Telefon 226-90.

Wzmacniacze, motorki i części do patefonów elektrycznych, sprzedam. Kraków, Paulińska 18/2. 7475

Hurtownia Kolonjalno-Spożywcza „Hagro", Kraków, Plac Dominikański 4, Tel. 174-98, 176-71. Magazyny: Dwernickiego 5, Rękawka 13, plac Dominikański 4. Poleca Spółdzielniom i Kupcom. Dział I.: Towary kolonjalno-spożywcze, korzenie namiastki, herbaty, kawa i cykorja namiastki, kostki bulionowe, zupy naturalne sproszkowane, przyprawy do zup w płynie, soki sztuczne, budynie, galaretki, babki warszawskie, proszki do ciast i cukry, olejki itp. znanych firm jak: Strójwąs, Żubr, Smak, Emka, Magda, Wigert, Ideal i inne. Dział II.: Towary gospodarcze. Ultramaryna, mydło do prania, proszki do prania i szorowania, kremy do golenia i proszki do zębów, barwniki, pasta do obuwia najlepszej jakości, pasta i proszki do podłóg, szczotki wszelkiego rodzaju, lakiery do paznokci, zmywacze, lakiery emalje do paznokci, aktualne nowości choinkowe oraz inne artykuły. Cenniki wysyła się na żądanie. 1712k

Uwaga! Płyty patefonowe, polskie, niemieckie, muzyka lekka i poważna — codziennie od godz. 14—18-tej okazyjnie sprzedaje, Kraków, ul. Staszica 10 2.

Obrazy: Axentowicza, Ajdukiewicza, Brandta, Chełmońskiego, Falata, Juljusza i Wojciecha Kossaków, Malczewskiego, Wyspiańskiego — sprzedam. Kraków-Podgórze, Węgierska 10/13

Motory Deutz, Kerting, spalinowe od 5KM do 100 KM, poleca „Kapemotor", Warszawa, Czackiego 6. 1942k

Gilzy, bibułki, baterie, latarki, wysyła Stanisław Sokołowski, Warszawa, Dygasińskiego 50. 1944k

Młyńskie maszyny motory gazowe, — wszelkie przybory itp Plany budowa, remonty Zakład budowy młynów, Kraków Mazowiecka 35, telefon 102-44

Zagłada Dra T. Firli tępi radykalnie pluskwy i ich zarodki Sprzedaż na Kraków F-a Komendera. Starowiślna 22

Lisa srebrnego, dywan perski, kasę ogniotrwałą, lustro duże, firanki — sprzeda sklep, Jamroż, Kraków, Grodzka 28/30. 5957

Płaszcz czarny zimowy, pelerynka kretowa do sprzedania. Kraków, Senatorska 3, m. 6, od 5 popołudniu. 6002

Pies owczarek roczny, czystej rasy, dobry stróż — do sprzedania. Kraków, Krasickiego 1. Włodarczyk. 6016

Patefony walizkowe „Paillarda" półszafkowy elektryczny, płyty, igły, werki, membranę Columbia — tanio sprzedam. Kraków, Dwernickiego 7, m. 10.

Hückla męski kapelusz, płaszcz damski, czarny, sprzedam. Kraków, Krowoderska 39, m. 10. 7502

NOVASCABIN
Bezbarwny, aromatyczny płyn do skróconego i wygodnego leczenia świerzbu
NR REJ. 2058 CENA 1 FLAK 9·Zł
Do nabycia w aptekach i drogerjach
DR-A-WANDER-S-A-KRAKÓW

OBRAZY
sprzedaż — kupno — ocena
H. GRZYBOWSKA
KRAKÓW. Zwierzyniecka 14.

STOEGER & CO G.m.b.H.
KRAKAU BURGSTRASSE Nr. 36
TEL. 116-68, 116-69.
EKSPEDYCJA-WYSYŁKI ZBIOROWE

KONCESJONOWANY CHRZEŚCIJAŃSKI
SKLEP KOMISOWY
Kraków, Św. Tomasza 26
poleca:
piękną porcelanę na 6 i 12 osób, srebro stołowe, cukiernice, szkło stołowe, komplet garnków kuchennych, dywan perski, futro damskie i męskie.
Na składzie piękne kryształy, oraz wiele używanych codziennych przedmiotów. 7552

„CENTROKOMIS"
Kraków, ul. Grodzka 9
poleca
futra, lisy garderobę, oraz szereg innych praktycznych przedmiotów.
Duży wybór — niskie ceny.

HAK
Warszawa — Zielna 29
poleca hurtowo po cenach najniższych
wody kwiatowe, kolońskie, perfumy, kremy, szminki, pudry, róże, proszek, pastę i mydełka do zębów, środki do golenia, wazelinę, glicerynę, bryljantynę, proszki do prania i czyszczenia, klej i oliwę do rowerów, — ultramarynę (1, 5, 10 dkg i 1 kg).
Pastę do obuwia „OOBROLIN"
i inne oraz
Barwnik do tkanin
KOLORYT, WILBRA, OKOLIT
BARWINEK — FARBOL
Prowincja za zaliczeniem.

MEBLE
KRAKÓW, Starowiślna 35.
poleca Wytwórnia Mebli

ZAKOPIANKI
śniegowce oraz artystyczne drewniaki futrzane — poleca Firma „SZCZEPKO-TORKO — Kraków, Hala Targowa 22.

Proszę zanotować mój adres
„ERSTE KRAKAUER HUTFABRIK"
KRAKAU, STRADOM 17.
Telefon 148-96
ma na składzie oryginalne wiedeńskie modele. — Przyjmuje przeróbki damskie i męskie.

KTG
Karpathen Transport
Spółka Akcyjna
ZARZĄD GŁÓWNY, LWÓW
Marienplatz 5 II. Tel. 245-47.
Spedycja zbiorowe ładunki, magazynowanie, inkaso, odprawa celna, własne wielkie magazyny, transporty konne i samochodowe podmiejskie, międzymiastowe i zagraniczne
FILIE:
Lwów, Marienpl. 5. Kraków Wehrmachtstr. 10. Tel 133-33 Warschau, Kreditstrasse 9, Telefon 657-58. Radom, Wallstr. 1. Lublin, Mackensenstr. 16. Częstochowa, Adolf Hitler Allee 14. Stanisławów, Kiewerstrasse 36 Tarnopol, Francostr. 15. Czortków, Bergstrasse 53. Kolomea, Ringplatz 7.

Do sprzedania futro damskie kryte, piżmaki, śliczne nakrycie na łóżka, bielizna, buty i wiele eleganckich rzeczy. Wiadomość Kraków, Dietla 83/17, oglądać od 4 popoł. 6035

Futro tchórze, błam — sprzedam. Kraków, Zacisze 16/7. 7483

Maszyna do robienia swetrów, skarpet i pończoch marki „Wedelman" 14, w pierwszorzędnym stanie, tanio do sprzedania. Wiadomość: Kraków-Jugowice 56.

Szolki, miarki krawieckie, grzybki do cerowania, portfele, torby gospodarcze i szkolne, trzepaczki, szczotki włosiane, kubki i papierośnice bakelitowe, żyletki, brzytwy, nożyczki, lokówki, guziki, fajki — poleca detalicznie M. Wojtaszewski, Kraków, Grodzka 27.

Książki: Goethe: Faust I/II zł. 150,—; Hückel: Słownik niemiecko polski w zakresie budownictwa 30,—; Ippoldt: Synonimika niemiecka 40,—; Kuhnel: Ulice 66,—; Morawski: Kraków, przed 30 laty 15,—; Mścisz: Geografja gospodarcza (skrypt) 30,—; Skibiński: Tyczenie tras I/II 36,—; Słowniczek niemiecko-polski i polsko-niemiecki 9,—; Szczepkowski: Ćwiczenia rysunkowe 21,—; Zaturski: Słownik wyrazów obcych 15,75; Słownik nazw pracowników w przemyśle i rzemiośle 22,—, poleca Księgarnia Stefan Kamiński, Kraków, Karmelicka 29 i Krakowska 18. 7785

Patefon i płyty taneczne, sprzedam. Kraków, Krowoderska 19/6a. 7949

Patefon walizkowy „Columbia", sprzedam. Zgłoszenia: Kraków, Siemiradzkiego 11/7. 7951

Futro breitschwanz i elegancki płaszcz damski, zimowy, granatowy, sukienka wełniana, kostjum brązowy, męska bielizna ciepła, marynarka zielona, stare kapce, sprzeda Kraków, Długa 45/4.

Palto i jesionkę na średniego, sprzedam. Kraków, Dietla 45/1, I. p. 8029

Piękne futro perskie i płaszcz męski, okazyjnie do sprzedania. Kraków, ul. Starowiślna 14/5. 8036

Futra męskie, duże sealskinowe, perskie, oraz źrebce żółte, sprzedam. Kraków, ul. Szlak 43/7, II. p. 8043

Futro nutrie, modny fason, oraz sealskiny, futro męskie, marengo, ubranie popielate, lis na pelerynkę, sprzedam. Kraków, św. Jana 13/22. 8058

Młyńskie maszyny — kamienie, turbiny wodne, wykład do jagielników, kamieni perlaków, siatki młyńskie, spinacze pas., gurt., elewator, śruby, klamry workowe oraz wszelkie artykuły młyńskie poleca Eugenjusz Pałaszewski, Warszawa, Poznańska 38/3 3452k

Sznury jedwabne, tasiemki, rękawiczki, pinezki, pantofle, torby, apaszki, szaliki, oraz drobną galanterję poleca: Jamroż, Kraków Grodzka 28/30. 646k

Galanterję bakelitową — grzebienie — sznurowadła oświetlenie choinkowe — wysyła za pobraniem pocztowym: St Natorff. Warszawa, Twarda 38. 1250k

Za zaliczeniem także wysyłamy sznurowadła i wszelką galanterję. Warszawa, Marszałkowska 102, pokój 10, I p Mężyńska 1249k

Hurtownia materjałów piśmiennych i przyborów szkolnych Wysyłka na prowincję za zaliczeniem. Ablewski, Loeffler i S-ka, Warszawa. Pl Napoleona 5 4. tel. 236-69. 1172k

Centralny skład farb i chemikalij „Farbola, Fr. Ponicki, Kraków, Johan Hallerstrasse 22 (Długa): Farby, lakiery, chemikalja i inne. Sprzedaż detaliczna.

Okazyjnie sprzeda wannę cynkową, walizę skórzaną, futra, patefony, instrumenty muzyczne, Komis, Kraków, Plac Szczepański 2. 8083

Płyty (jazz, operetka, opera, symfonja, wirtuozi fortep. i skrzypcowi) wybór: B/H. „Fiducia", Kraków, Florjańska 15.

Zegar ścienny albo szafkowy, sprzedam. Kraków, Starowiślna 52, m. 13, front.

Książki medyczne: Ber: Zarys endokrynologji 27.—. Braun: Niemoc płciowa u mężczyzn i kobiet 30.—. Bujnikiewicz: Wykłady kliniczne 90.—. Godlewski: Embrologia 58.80. Gorecki: Pylice płuc 33.—. Koskowski: Farmakologja 82.50. Landau: Liczby dane i tabele w praktyce lekarskiej 9.90. Manczarski: Uszkodzenia postrzałowe 75.—. Mehring: Choroby wewnętrzne I/II 400.—. Pietniew: Choroby serca 70.—. Szulc: Higiena żywienia 120.—. Wyrobek: Choroby weneryczne 21.—, poleca Księgarnia Stefan Kamiński, Kraków, Karmelicka 29 i Krakowska 18. 7783

Wielki wybór ubrań, futer damskich, męskich, płaszczy zimowych, jesionek, fotoaparatów, kryształów, kilimów, bielizny damskiej (kompletów), męskiej, pościelowej, firanek. Ceny niewysokie — poleca Komis, Kraków, Adolf-Hitler-Platz 12, w podworcu. 7966

Grodzka 59. Komis tanio sprzeda nakrycie srebrne, pelerynkę z lisa srebrnego, modne futro damskie, zarękawek z ogonów, fotoaparat. Grodzka 59. 7993

Lisy, futra, pelerynki, ubrania, płaszcze, dywany, obrazy, kryształy — poleca okazyjnie Komis, Grodzka 59. 7996

Książki polskie, niemieckie, ukraińskie, przyroda, sztuka, beletrystyka, fotografja, okazyjnie sprzedam. Zgłoszenia: Goniec Krakowski, Kraków, „Nr 1825k".

Fotograficzny aparat stereoskopowy okazyjnie sprzedam. Zgłoszenia: Goniec Krak., Kraków, „Nr. 1826k".

Salonik mahoniowy, nakrycie pluszowe, kolor bordo, w bardzo dobrym stanie, tanio sprzedam. Mielec, ul. Kościuszki 63, m. 2. 1985k

Płaszcz damski, zimowy na podwójnej watolinie, kolor wiśniowy, gatunek pierwszorzędny, na wysoką, dobrze zbudowaną sprzedam. Mielec, ul. Kościuszki 63, m. 2. 1986k

Maszyna parowa dwusuwakowa 70 HP., kocioł parowy leżący pow. ogrz. 95 m² marki Zobel Gromberg, rok budowy 1902, okolica Przemyśla, do sprzedania. Zgłoszenia: „Reklama" Lwów, Sykstuska 21 pod „Parowa". 4592

Kurtka czarna 3/4, palto granatowe w dobrym stanie do sprzedania. Kraków, Barska 91/1. 1988k

Łóżeczko dziecięce i wkład do łóżka sprzedam. Kraków, św. Łazarza 9, m. 3, parter. 1989k

Choinkowe ozdoby w wielkim wyborze poleca Dworski, Kraków, Grodzka 65.

Zmieniacz płyt „Thorens" zmieniający 15—18 płyt, w nowoczesnej szafie, wzmacniacz piękny ton, sprzedam Kraków, Starowiślna 66/8. 1991k

Futro perskie luźne, sprzedam. Kraków, Mogilska 67a, m. 3. 6038

Jesionka granatowa duży wymiar, kapelusz welurowy, do sprzedania. Kraków-Podgórze, B-ci Dudzińskich 9, m. 11, od 16—17. 6048

Medyczne histologiczne preparaty (komplet 42 szt.) oraz mikroskop — sprzedam. Wiadomość. Kraków, Szewska 5, Drogerja. 6069

Wóz na gumach okazyjnie do sprzedania. Zgł.: Goniec Krak., Kraków, „Nr. 6088".

Harmonja pianowa „Hohner" z registrem, 120 basów — do sprzedania. Kraków, św. Tomasza 11, drzwi na lewo w sieni. 6128

Pantofelki czarne Nr. 35, sprzedam. Kraków-Dębniki, Zamkowa 18/3.

Sprzedam piękny zegar stojący (Bäcker). Kraków, Lubicz 24, Zakład fotograf.

Sprzedam maszynę „Singera", ręczną, serwis. Kraków, Czysta 19, m. 1.

Tapczan dwuosobowy, fotel-łóżko, otomana. Kraków, św. Marka 19, narożnik Florjańskiej. Dembiński, pracownia tapicerska. 6182

Do sprzedania: Płaszcz czarny, damski, zimowy, łóżko żelazne, składane z materacem, łóżko dziecięce. Kraków, Dietla 45/6. 6183

Kostjum angielski, granatowy w paski, sprzedam. Oglądać 3—5. Kraków, ul. Zielona 14/9, ofic. 6212

Płyty nowości nagrań tanecznych, pięknych melodyj z filmów i operetek, sprzedam. Kraków-Dębniki, Zagrody 8/6.

Wózek głęboki, Konkon, sprzedam. Kraków, Krowoderska 79, szewc. 6252

Patefon walizkowy, dwusprężynowy, sprzedam: Kraków, Krzywa 5/9. 6264

Harmonja pianowa, 80 b., register, do sprzedania. Kraków, Krzywa 5/9. 6265

Duża cynowa wanna, do sprzedania. Oglądać od 11—2. Zgł.: Goniec Krak., Kraków, „Nr. 6266".

Sprzedam futro sealskinowe, stan pierwszorzędny, Kraków-Dębniki, Tyniecka 3/7, I. p., oglądać można między 9—11.

Lisa srebrnego, okazyjnie sprzedam. Kraków, Zamojskiego 23/12a, godz. 14—16. 6302

Łóżeczko dziecięce. Kraków, św. Marka 19, narożnik Florjańskiej. Sklep tapicerski. 6308

Ubranie narciarskie, damskie, granatowe, spodnie, pumpy, w pierwszorzędnym stanie, sprzedam. Nadaje się do przerobienia na męskie ubranie. Kraków, Jasna 6/1, godz. 10—12 rano.

Wózek sportowy z budką „Konkon", stan dobry, do sprzedania. Kraków, plac Dominikański Nr. 1, w podworcu.

Sprzedam: futro sealskinowe, obrus duży, płaszczyk zimowy dla dziewczynki. Wiadomość: Kraków, Łobzowska 6, m. 27. 6350

Zegarek kieszonkowy, złoty, okazyjnie do sprzedania. Kraków, Bonerowska (Cicha) 11/3. 6351

Szafa dębowa, 2 łóżka, siatki, nachtkastliki, stół, krzesła, sprzedam tanio. Kraków, Miodowa 3/6. 6353

Kanarki harceńskie, papużki, papugi, ptaki egzotyczne, oraz rybki, poleca Emil Filous, Kraków, św. Marka 21a. Wysyłka na prowincję. 6392

Hurtownia D/H. „Matra", Częstochowa, Aleja 2, skrytka poczt. 24, poleca: galanterję metalową, igły, przybory szewskie i wszelkie artykuły gospodarstwa domowego. Wysyłki za zaliczeniem pocztowym. 6394

Nauka i wychowanie

Koncesjonowane Kursy Kroju i Szycia, rozpoczną się 15 listopada br. Wpisy od godz. 10—17, Kraków, Grodzka 63 8.

Lekcji konwersacji francuski, inne języki obce udzieli cudzoziemka z towarzystwa za utrzymanie, pensję. Warunki podać: Goniec Krak., Kraków, „Nr. 8151".

Stenografji polskiej, niemieckiej oraz języka niemieckiego nauczają listownie Korespondencyjne Kursy Stenografji, Lublin, ul. Narutowicza 37 (skrytka poczt 109). Wyczerpujące informacje — po nadesłaniu zł. 2.—. 1614k

Rosyjskiego lekcji (także korespondencyjnie) udziela profesorka, Rosjanka — Kraków, Dietla 21, m. 12. 7393

Maszynopismo indywidualnie, nowocześnie Kraków Grodzka 27 1011k

3-mies. Korespondencyjne Kursy Nowoczesnej Księgowości z szczególnym uwzględnieniem księgowości przebitkowej wg. obow. jednolitego planu kont, księgowości rolniczej, administracyjnej prowadzi Publ. Kupiecka Szkoła Zawodowa w Reichshof (Rzeszów). Zgłoszenia: Sekretarjat Szkoły, Rzeszów, ul. Hoffmannowej 3, tel. 16-43. Dla absolwentów świadectwa. Na żądanie bezpłatnie szczegółowe prospekty. 1721k

Roczny Korespondencyjny Kurs Przygotowawczy do Państwowej Wyższej Szkoły Technicznej w Warszawie. Czynny od 1 listopada 1942 r. Informacje Warszawa, Smolna 34-4. 9500k

Stenografia listownie i ustnie, nowoczesną metodą, Kraków, Grodzka 27.

Świadectwo ukończenia szkoły handlowej, otrzymuje się po złożeniu egzaminu. Korespondencyjne Kursy Nauk Handlowych w Lublinie, ul. Narutowicza 37, skrytka pocztowa 109, przygotowują młodzież do tego egzaminu w drodze korespondencyjnej. Szczegółowe informacje — po nadesłaniu zł 3 znaczkami pocztowymi. 1688k

Profesor germanista, Kraków, Zielona 23 m. 21. Pierwszorzędna wymowa i stenografja niemiecka, matematyka, fizyka i t. d. 6900

Do szkoły fabrycznej potrzebny nauczyciel języka niemieckiego. Zgł.: Goniec Krak., Kraków, „Nr. 7664".

Wyuczę szybko grać na akordeonie, teorja, harmonizacja melodji. Dypl. prof. muz. Kraków, Librowszczyzna 8, I. p., m. 5. 1994k

Noclegi

Noclegi inteligencji: Kraków. Radziwiłłowska 14/2. 5068

Noclegi przyjezdnym. Kraków. św Sebastjana 34/2. 5638

Noclegi: Kraków Szewska 7. m. 7.

Noclegi: Kraków Grodzka 59/12.

Noclegi: Kraków Starowiślna 52. m 13. front — Bańdowa

Noclegi: Kraków Florjańska 3, m. 8.

Noclegi: Kraków Zielona 25. m. 1

Różne

Zegarmistrzowski zakład w Krakowie pod Arkadami, Krakowska 1, wykonuje naprawy zegarków i poleca sztuczną biżuterję, wyroby ze srebra i różne upominki. 1024k

Do sproszkowania przyjmuję korzenie i chemikalja. Kraków, Prądnik-Czerwony, Woronicza Boczna 3. 7981

Poszukuję pianina do wynajęcia. Zgł.: Goniec Krak., Kraków, „Nr. 2032k".

Maszynowe podnoszenie oczek, wstawianie stóp, artystyczne cerowanie, przeróbka krawatów, roboty, trykotarskie — wykonuje firma „Astra" Ludwiki Przepiórowej, Kraków, ul. Starowiślna 22, wejście z Dietla 78. Szybko, solidnie, tanio. 8006

Oddam dziecko płci męskiej (niemowlę) za swoje. Łaskawe zgłoszenia: Goniec Krak., Kraków, „Nr. 8184".

Pan, który podniósł płaszcz laboratoryjny 8. 11. przy trójce, proszony jest uprzejmie o odesłanie go na adres: Kraków, Mostowa 2/7. 8229

Zginęła dnia 10. 11 br. suczka „Drahthaarfox", wabiąca się „Schnäpchen". Za dobrem wynagrodzeniem do oddania Kraków, ul. Czarnowiejska 22a/1, tel. Nr. 215-15. 8277

Komu zginął? Angielski ostrowłosy foxterrier. Do odebrania: Kraków, Miedziana boczna 104d. 8327

Podania, prośby, rozwody. Kraków, Grodzka 60, m. 8, II p. 1912k

Zaprzysiężony tłumacz i biuro tłumaczeń i podań, Krakau, Kasinogasse (Bracka) 6.

Szczotek do szorowania z drzewa (ręczne i na kij), drążków do szczotek, wycieraczek drewnianych, składanych, trzepaczek, kosz na papiery, dostarcza w większej ilości krótkoterminowo Hurtownia szczotek. Krakau, Kasinogasse (Bracka) 6 9459k

Znaczki pocztowe! Przekonaj się! Najlepiej kupisz, czy sprzedasz. „Świat Filatelistyczny", Kraków, Florjańska 5. m. 16, oficyna, III. p., od 4-tej do 7-mej Listy skrytka 473 1152k

Szczury tępi masowo Zakład Higieny — Walka z robactwem i szkodnikami, Kraków, Szewska 24a. Tel. 157-22. 1922k

Obrazy stare, zniszczone, bez podpisu, malarstwo zagraniczne, polskie — przynieść do fachowej bezpłatnej oceny Kraków, Łobzowska 6 Salon Obrazów

Reperacje zegarków zegarów i budzików uskutecznia firma Gajewski. Kraków, ul Starowiślna 26 6275

Bieliznę męską z powierzonych materjałów pierwszorzędnie wykonuje Grochowski, Kraków. Felicjanek 7 (boczna)

Pluskwy oraz wszelkie robactwo wraz z zarodkami tępi radykalnie gaz „BF". oraz odszczurzanie przeprowadza dezynfekcja „Azot" — Kraków. Dietla 19/7, tel. 217-43. Tarnów, Wałowa 3 6439

Zawiadamiam P. T. Klientelę, że centrala chemicznej pralni i farbiarni Stanisława Witalskiego została przeniesiona do lokalu przy ul. Józefińskiej 5. Podgórze (dawna łaźnia), wykonuje wszelkie roboty w zakres ten wchodzące na żądanie w centrali w dwóch dniach, w filjach w 3 dniach. 6864

Czyści chemicznie odzież, solidnie, w 10 dniach firma Fr. Jogałła, Kraków, Dietla 93, w podworcu. 6877

Trwałą ondulację wykonuje najlepszemi płynami zakład fryzjerski Tadeusza Kapusty, Kraków-Podgórze, Józefińska 9

Majątek rolny w Dystrykcie Kraków, weźmie w dzierżawę B/H. „Inicjatywa", Kraków, Kapucyńska 7. 7252

W 24-ch godzinach naprawia precyzyjne wieczne pióra, ołówki „Pelikan" i inne. Skład papieru I. Barnyczowa, Kraków. Krakowska 38, tel. 212-04.

Angorowe kapelusze na zamówienie i z powierzonego materjału w 2-ch dniach wykonuje pracownia modniarska Jadwigi Lorenz, Kraków, Długa 22/5, wejście z korytarza, 2-gie drzwi na prawo.

Przyjmę na przechowanie pianino lub fortepian. Zgłoszenia: Kraków, Długa 32. Komis. 7403

Zarękawki, czapki, suknie wykonuje pracownia Antoniny Gąskowej, Kraków, Długa 22/5, (wejście z korytarza 2-gie drzwi na prawo).

Koszule męskie i bieliznę damską z powierzonych materjałów, wykonuje Pracownia Alicja, Kraków, Długa 27. 7511

Szczury tępi radykalnie dezynfekcja „Azot", Kraków, Dietla 19/7, telefon 217-48. 7593

Krawaty męskie przerabia, odnawia — Kraków, ul. Krakowska 19, m. 8, II. p.

Podania, tłumaczenia, perfekt niemiecki: Kraków, Szewska 24. 1458k

Wydzierżawię gospodarstwo 32-morgowe w kulturze, z zabudowaniami, inwentarzem (potrzebny kapitał). Zgłoszenia: „Informator" Kraków, Pijarska 19.

Psy do wychowu i tresury przyjmuje. Kupno, sprzedaż, komis psów, wszelkich ras, załatwia Hodowla Psów „Sokół" we Woli Duchackiej, ul. Główna 91, (2 km za Krakowem). Informacje: Kraków, Traugutta 20/1, godz. 13—14 i 17—19.

Ostrzegamy PP. Odbiorców przed kupnem u nieznanych sprzedawców barwników naszej marki „Koloryt", gdyż ostatnio pojawiło się na rynku wiele nieudolnych podróbek. Zwracamy również uwagę na małowartościowe barwniki w torebkach, produkowane przez pokątne wytwórnie. Dla orjentacji, czy towar pochodzi od nas — wprowadziliśmy znaki rozpoznawcze, wyszczególnione na nowej banderoli naklejonej na każdym kartonie barwników Fabryka Chemiczna „Koloryt" W. Kłossowski i S. Szadkowski, Warszawa, Długa 29. 1747K

Plany kopjuje, wykreśla fotokopje dokumentów, rysunków: Zakład Rysownictwa Technicznego, Kraków, Szewska 24

Salon mód Marji Czapińskiej, plac WW. Świętych 11, obok apteki, wykonuje wszelkie przeróbki gustownie. 5643

Pióra Pelikan i inne reperuje fachowo warsztat reperacyjny: Z. Mysłakowski, Kraków, Szpitalna 3. 6706

Patefony, rowery, maszyny, aparaty, naprawia Zakład mechaniczny, Kraków, Szlak 14. 7121

Przepuklinowe pasy, bandaże — przerabia, naprawia, wykonuje według miary, R. Bogdanowicz, Kraków, Grodzka 2. w podworcu. 7263

Ciążowe pasy brzuszne, poporodowe, pooperacyjne, na obniżenie żołądka, jelit, wykonuje R. Bogdanowicz, Kraków, Grodzka 2, w podworcu. 7304

Łąka, dwie morgi, pod Krakowem, zaraz do wydzierżawienia. Informacje: Kraków, Pijarska 2. 7484

Zaginęła. W dniu 10. 10. 1943 wyjechała z Miechowa do Krakowa, Józefa z Kwiatkowskich Bliskowska i dotychczas nie powróciła. Była wzrostu średniego, jasna blondyna, oczy niebieskie, duże, włosy ondulowane. Ubrana była w płaszczu szerokim, koloru śliwkowego. Sukienka niebieska, kombinowana z białym. Pantofle na korkach, granatowe z białem i torebka z materjału koloru niebieskiego. Ktoby miał jakieś wiadomości o zaginionej, proszony jest o powiadomienie najbliższy Posterunek Policji, lub pod adresem: Bliskowski Józef, Biskupice, pow. Miechów, dystr. Kraków. Mąż i Rodzice. 7677

Membrany, patefony naprawia oraz igły do patefonów ostrzy, Szlifiernia Mechaniczna Urbaniak, Kraków, Starowiślna 68. [illegible]

Niszczy doszczętnie: pluskwy, pchły, mole, karakony, mrówki, mszyce, wołka zbożowego, szczury, myszy. Porad bezinteresownie udziela Zakład do walki z robactwem i szkodnikami. Kraków, Szewska 24a. 1507k

Kupno sprzedaż i tresurę psów prowadzi Hodowla psów i małych zwierząt „Sokół", Kraków, Traugutta 20/1 (Biuro), Farma wzorowa na Woli Duchackiej, ul. Główna 91 Informacje od godz. 8—9, 13—15 i 19—20 w biurze. 1505k

Warszawa, Pensjonat Moniuszki 7/3, pokojach bieżąca woda 1726k

Agenci (agentki) wzgl. przedstawiciele wyłączni, wprowadzeni w branży spożywczo-kolonialnej, potrzebni. Zgłoszenia: Warschau C1, skrytka poczt. 536.

Psy do krycia suk! bernard, dog-arlekin, wilczur alzacki, owczarek podhalański airedaleterrier, Scatschterrier, maltańczyk, pekińczyk ratler, jamnik. Zdrowe reproduktory. Typowo rasowe. Hodowla psów „Sokół", Kraków, Traugutta 20/1. 1947k

Krakowskie Biuro Buchalteryjne, Miodowa 6, tel 183-30, zakłada i prowadzi księgi handlowe, bilansuje, udziela porad. 5942

Kostjumy, płaszcze, wykonuje solidnie firma Gniadek Kraków, Stradom 6.

Solidne wykonanie płaszczy i ubrań, jedynie: Kraków, Krowoderska 19/6a.

Złoto, srebro, kamienie szlachetne grawiruje Zakład Rytowniczy Tadeusza Prochwicza, Kraków, Grodzka 5, I p. oficyna. 7584

W Zakopanem pracujący Krakowianin, kawaler, szuka pokoju z użyciem fortepianu. Zgł. do Gońca Krak., Kraków, „Nr. 5938".

Aryjskiego pochodzenia dowody przeprowadza, metryki wydobywa (ze wszystkich krajów) heraldyk (Sippenforscher) Dr. D. Mudretzkyj, Kraków, Retoryka 17/4 — Wiedeń 110. Türkenschanzstrasse 1. 7688

Bryczesy wykonuje Grzywa, Kraków, Karmelicka 36. 7691

Przeprowadzki oraz przewóz towarów i fortepianów wykonuje, jak dawniej, fachowo i solidnie Michał Zieliński, Kraków, Grodzka 9, m. 12. 7729

Zostawiony w trójce trzeci tom „Dwie Matki" Richebourga, proszę oddać za wynagrodzeniem. Kraków, Kochanowskiego 26/7. 7878

Zamienię majątek 50-morgowy z inwentarzami na nieruchomość w Krakowie. Zgłoszenia: B/H Er-Ka-Es, Kraków, Starowiślna 27, tel. 128-74. 1995k

Rozwody zgodne, niezgodne, porady adwokat konsystorski Różycki, Warszawa, Wspólna 49/4. 1996k

Karolina Szybejko, zamieszkała w Katowicach, ul. Plebiscytowa, proszona o podanie swego adresu we własnym interesie na adres: H. Stylińska, Jasło, Gorlicka 4. 1997k

Zguby — kradzieże

Zgubiono Kennkartę na nazwisko Nasalska Stefanja, ur. 11. 11. 1921, zam. Grobla, gm. Uście Solne, pow. Bochnia.

Zgubiono Kennkartę, wystawioną w Gminie Brzeźnica, na nazwisko Agnieszka Małysa, Lgota 113, Gmina Brzeźnica.

Skradziono Kennkartę G. 56 „Granier Kazimierz", wystawioną przez Kreishauptmannschaft Krakau, oraz Kartę Pracy i legitymację ubezpieczeniową wraz z marynarką i innemi przedmiotami. 8276

Znalazcę portfelu 10 bm. zgubionego wieczorem w tramwaju Nr. 2. — proszę o zwrot Karty rozpoznawczej, Nr. III/191193. Gotówkę 1.270.— zł. może sobie zatrzymać. Adres: Adolf Stroynowski, Kraków, Łobzowska 25/5. 8288

Zgubiono portfel wraz z dokumentami na nazwisko Kamila Zielińska, Nr. Kennkarty 301, wydana w Krakowie. Uczciwego znalazcę prosi się o oddanie. Kraków, Kremerowska 6/3. 7917

Zgubiono lub skradziono papiery. Proszę zlitować się nade mną i dzieckiem, bo jestem ubogą i oddać choć cokolwiek, w szczególności papiery. Bóg wynagrodzi. Śliwińska Felicja, Kraków Meiselsa 8, m. 13. 2023k

Skradziono Kartę rozpoznawczą, wydaną przez Starostwo Myślenice. Marja Królikowska, Myślenice, ul. Vicktoria 79

Zgubiono Kennkartę Nr. 1513, wydaną przez Zarząd gminny Pcim, k. Myślenic na nazwisko Dziedkowiec Jan, Pcim, Nr. 231. 1857k

Skradziono Kennkartę Nr. 977 na nazwisko Mendyk Aniela, na stacji Lwów.

Zgubiono dnia 25. 9. 1943 na dworcu w Krakowie, peron drugi kol., torbę czerwoną skórzaną wraz z Kennkartą na nazwisko Janina Ogonek, Brzesko-Jadowniki. Znalazca proszony o zwrot Kennkarty i papierów.

Zgubiono Kennkartę Nr 1925 Jan Ostrzywilk, syn Andrzeja, gromada Mirocin, nr d 268. Zarząd gminy Przeworsk-wieś, Starostwo Jarosław 1860k

Skradziono Kennkartę Nr. 2348 na nazwisko Marć Stanisław. Stasiówka, — Kreis Dębica. 1998k

Zgubiono Kennkartę na nazwisko Waleń Adam. Gumniska Foks, Kreis Dębica.

Zgubiono Kennkartę na nazwisko Florkiewiczówna Helena, Pustków, Kreis Dębica. 2000k

Skradziono Kennkartę 4048 na nazwisko Tyrlik Kazimierz, wydaną w Dębicy.

Zgubiono Kennkartę wystawioną przez gminę Nowy Targ, na nazwisko Merga Leon. Nowy Targ, Koraniec 112.

Skradziono Kennkartę Nr. 544, wystawioną przez gminę Ludźmierz na nazwisko Czaja Jan, Ludźmierz Nr. 51.

Skradziono Kennkartę, wydaną przez Gminę Bubrka, Kreis Sanok, na nazwisko Stefan Szczydywar. 2004k

Zgubiono Kennkartę Nr. 8344, Obłój Władysław, Rzeszów, Kordeckiego 21.

Zgubiono Kennkartę Łęszczak Stanisław. Rzeszów, Staromieście 35. 2006k

Zgubiono Kennkartę, Drupka Marja. — Rzeszów. Stobierna. 2007k

Zgubiono Kartę rozpoznawczą, wydaną przez Starostwo w Opatowie na nazwisko Zabek Bronisława, zamieszkała w Sandomierzu, dzielnica Nadbrzezie.

Skradziono Kennkarty Nr. 1959, Nr. 1958, Nr. 6687, wystawione na nazwiska: Eugenja Paraniak, Edward Paraniek, Władysław Paraniek, wszyscy z Sanoczka, Kreis Sanok. 2009k

Zgubiono Kennkartę Nr. 11173 na nazwisko Tadeusz Mardelka, wystawioną przez Urząd miejski w Tarnowie.

Zgubiono Kennkartę Nr. 6074 na nasko Kiwior Jakób, zamieszkały Wola Rzędzińska, wydaną przez gminę Gumniska 15. 6. 1943. 2011k

Zgubiono dnia 19. 10. 1943 torebkę wraz z dokumentami tj.: Kennkarta na nazwisko Knapek Katarzyna, wystawiona w Kalwarji, oraz legitymację szkolną, kolejową i przepustkę nocną na nazwisko Knapek Krystyna. Uczciwego znalazcę proszę o zwrot. 6469

Skradziono dowód rozpoznawczy, wystawiony na nazwisko Marji Grodzieckiej przez Urząd Gminy Tczyca, pow. Miechów. 6500

Zgubiono Kartę rozpoznawczą, wystawioną przez Gminę Olchową, pow. Dębica Nr. 1783, wydaną 11. 6. 1942 na nazwisko Drozd Helena. 6510

Zgubiono Kartę Pracy i kartę rejestracyjną rowerową i zaświadczenie rowerowe na nazwisko Kękuś Edward.

Skradziono Kennkartę i książkę Ubezp. Społ., wystawione w Krakowie na nazwisko Emma Dobek, Kraków, Miodowa 35. 6516

Zgubiono Kennkartę, wydaną w Liszkach na nazwisko Meus Anna. Proszę o zatrzymanie pieniędzy, a o zwrot Kennkarty Liszki Nr. 155. 6517

Skradziono Kennkartę, Arbeitskartę książkę Ubezp. Społ. i Dienstausweis, wystawione w Krakowie na nazwisko Kazimiera Trębicka, Kraków, ul. Juljusza Lea 153. 6558

Zgubiono Kartę Rozpoznawczą Nr. 3537, wystawioną przez Kreishauptmann Dębica, na nazwisko Malecka Józefa, zam. w Iwierzycach. 6719

Kawiarnie i Cukiernie

Cukiernia Kazimierz Danek i Syn, Spółka z ogr. odp. Kraków, Karmelicka 13. — Telefon 155-07 7494k

Kawiarnia „Pani" Kraków, św Jana 11, telef. 202-82. Codziennie o godz. 16 30 muzyka rozrywkowa W środy i soboty: piosenki. Także w niedzielę przedpołudniem i popołudniu: piosenki. Smaczna kuchnia domowa, wyborowe trunki.

KOMMERZIALBANK A. G.
Afiliacja banków,
Dresdner Bank, Berlin.
Länderbank Wien AG., Wien.
KRAKÓW
Adolf Hitler Platz 44.
Telefon 136 40
FILIA WE LWOWIE
Wintergasse 11 (przy Pl Smolki)
Telefon 299-70
BANK DEWIZOWY
Porady we wszystkich sprawach pieniężnych i finansowych
Od roku 1918 w Krakowie

Wystrzegajcie się naśladownictw!

JEŚLI BATERIA, TO ORYGINALNA Saturn
ŻĄDAJCIE TYLKO BATERII Z DZIURKOWANĄ NUMERACJĄ
RZ·SATURN·PM.IE. SP.Z O.O.

„KOMIS" Grodzka 32
poleca:
FUTRA — LISY
BŁAMY FUTRZANE
Patefony-wzmacniacze
FOTOAPARATY
oraz szereg in. rzeczy

Tanio sprzedajemy
wszelką garderobę: futra, lisy srebrne, niebieskie, pościel, bieliznę, kilimy, dywany, narzuty, walizki, teczki, obrazy, maszyny „Singera", maszyny pisarskie, patefony walizkowe, elektryczne, płyty, elektroluxy, porcelanę, kryształy, fotoaparaty, przedmioty domowego użytku, duży wybór okolicznościowych upominków.
»Centrokomis«
KRAKÓW — ulica Grodzka 9.

OBRAZY
Najwybitniejszych malarzy polskich, oraz inne rzeczy — sprzeda
KOMIS — Kraków
Plac Dominikański 4.

Karsan
przeciw
gniciu ziemniaków
w piwnicach i kopcach
dostarcza
EMIL FREEGE — Kraków
Lubicz 36/38 i Sukiennice 15/16

PIECZĘCIE
GUMOWE I METALOWE
J. MARCZYK
WYKONUJE ZAKŁAD RYTOWNICZY
KRAKÓW, Św. TOMASZA 24

MEBLE
Kraków, Stradom 16

FIRMA JUBILERSKO-ZEGARMISTRZOWSKA
Z. GAJEWSKI
Kraków, ul. Starowiślna 24 — poleca
SREBRO STOŁOWE
na 6 i 12 osób, nowoczesne fasony.

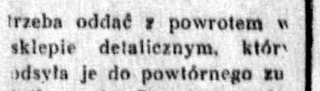
Próżne
tuby od Chlorodontu
trzeba oddać z powrotem w sklepie detalicznym, który odsyła je do powtórnego zużytkowania. Oznacza to nie tylko oszczędność wartościowego surowca i sił roboczych, lecz również wzrost produkcji ulubionej pasty do zębów „Chlorodont".
Chlorodont
pasta do zębów

przeciw nagniotkom. Opaska ta uwalnia prędko od tej dolegliwości. Niezwłocznie po nałożeniu jej, przenikliwy ból zanika.

ELASTOCORN

Zgłaszając się ochotniczo do pracy w Rzeszy Niemieckiej — masz prawo wyboru miejsca pracy.

Zgłoszenia:

BIURO INFORMACYJNE dla pracowników fizycznych umysłowych

Krakau, Burgstr. (Grodzka) L 60

ARGENTAN okucie do uprzęży z białego metalu, wyłączna sprzedaż SKŁAD PRZYBORÓW SZEWSKICH I RYMARSKICH I. BOGDANOWICZ i Ska, WARSZAWA, Graniczna 6. — Telefon 613-22. Ceny zniżone.

ARTRETYZM reumatyzm, nerwobóle usuwają ZIOŁA „Reumosa“ Magistra Wolskiego

HURTOWA SPRZEDAŻ GALANTERII NOWYMI PRZESZCZYNY D/H Stanisław i Stanisława KOZIOŁEK Warszawa, ul. PRÓŻNA 8, tel. 6-45-17. Wysyłki pocztowe — kolejowe — samochodowe. P. S. Liczne podziękowania, jakie otrzymujemy od naszych klientów, najlepiej świadczą o niskich cenach i szybkiej dostawie.

KSIĄŻKI Kupuje — płaci najlepsze ceny ANTYKWARJAT „ADAM“ Kraków, Szpitalna 16 i Szpitalna 5.

Orbitrans Spółka Spedycyjno-transportowa dawn. W. Gutowski i Ska Kraków, Krowoderska 59 Magazyny główne obecnie MAZOWIECKA 113. Biura czynne od 8—16 bez przerwy. Wszelkie czynności spedycyjne, transporty, wagony zbiorowe, przewozy, przeprowadzki wozami meblowymi.

Wolne posady

Potrzebna gospodyni do samotnej osoby na prowincję koło Krakowa. Zgłoszenia w dniu 14 listopada (niedziela) od godziny 9 do 11-tej, Kraków, ul. św. Krzyża 3, m. 9. 8119

Służąca, potrzebna, czysta i uczciwa, która zajmie się domem tylko dobra i sumienna, traktowanie dobre. Zgłoszenia: Kraków, ul. Felicjanek 3. Pracownia obuwia. 7516

Posługaczka, poszukiwana do sprzątania małego mieszkania i palenia w piecu, na przedpołudnie. Zgł. osobiste od godz. 13—15. Krakau, Fogelderstrasse 51, m. 10, tel. 132-45. 2029k

Chłopiec, do praktyki szewskiej, zaraz potrzebny. Zgłoszenia: Kraków, Felicjanek 3. Sklep. 7517

Przyjmujemy robotnice do warsztatu tapicerskiego. Zgłoszenia: Vereinigte Werkstätten, Krakau, Sienkiewicza 6. 8086

Potrzebny czeladnik szewski i chłopiec do nauki, całe utrzymanie na miejscu. Rychlik, Kraków, ul. Długa 78. 8090

Poszukuję dzielnej/ pomocnicy domowej, do domu niemieckiego lekarza. Pełne utrzymanie i dobre wynagrodzenie zapewnione. Zgł.: Goniec Krak., Kraków, „Nr. 8171“.

Ucznia i uczennicę, do praktyki fryzjerskiej, przyjmę. Kraków, Batorego 26.

Posługaczka, młoda, uczciwa, potrzebna zaraz. Kraków, Długa 10/2. Zgł. 4½—6 po południu. 8215

Potrzebna siła biurowa do samodzielnych prac ze znajomością języka niemieckiego. Zgłoszenia z odpisami świadectw, fotografią, oraz życiorysem, kierować: Hauptverband der Eier- und Geflügelwirtschaft, Krakau, Hochfeldergasse 6. 8222

Przyjmę kilku robotników natychmiast. Zgłoszenia: „Welpa“, Fabryka tektury falistej i kartonów, Kraków, ul. Żółkiewskiego 17. 8242

Poszukuję zaraz dziewczyny do małego gosp. dom. Meisinger, Krakau, Smocza 4a, m. 1. 8316

Tramwaje miejskie w Krakowie poszukują od zaraz wyuczonych rzemieślników i robotników wszystkich kategoryj, jak również kobiet do sprzątania wozów tramwajowych. Wynagrodzenie według taryfy. W kuchni zakładowej wydaje się ciepłe potrawy za zapłatą. Zgłoszenia osobiste w godzinach urzędowych w biurze personalnym Krakau, Lorenzstrasse 13, II. p., pokój 11c. 1806k

Praktykantka do biura i sklepu z Borku Fałęckiego, Zabierzowa lub Kobierzyna potrzebna zaraz. Zgł.: Kraków, Jasna 10, m. 9. 1908k

Ślusarzy-narzędziowców, ślusarzy maszynowych, kowali, poszukuje stale Fabryka Wyrobów Metalowych „Minerva“ w Przemyślu. 1926k

Poszukujemy od zaraz urzędnika do warsztatów z prostymi wiadomościami technicznymi, mówiącego po niemiecku i po polsku, lub rosyjsku. Zgł.: Goniec Krak., Kraków, „Nr. 2019k“.

Rodzina niemiecka poszukuje czystej i uczciwej dziewczyny do gospodarstwa domowego, za dobrem wynagrodzeniem. Zgłoszenia: Kraków, Bandurskiego 36/2.

Elektromonterów wykwalifikowanych, przyuczonych — przyjmę. Prace akordowe, przydziały. Kraków, Lubomirskiego 37, m. 4, tel. 221-33. 6831

Montera ogrzewań centralnych i spawacza na dobrych warunkach przyjmie firma instalacyjna. Zgł.: Goniec Krak., Kraków „Nr. 7006“.

Gospodyni-kucharki skromnych wymagań znającej hodowlę drobiu i świń, poszukuje zaraz dwór Mrowia, poczta i stacja Świlcza, koło Rzeszowa. 7162

Lekarza dentystę lub uprawnionego technika poszukuje się do prowadzenia zakładu dobrze prosperującego. Zgł.: Goniec Krak. Kraków, „Nr. 7186“.

Służąca do wszystkiego potrzebna zaraz. Kraków, Sukiennice N. 16, Łodzińska Czesława 7286

Ogrodnik samodzielny warzywnik-kwiaciarz do prowadzenia szklarń, warzywnictwa i sadu poszukiwany natychmiast. Warunki wg. umowy i procent. Reflektuję tylko na siłę pierwszorzędną. Zgł.: Goniec Krak., Kraków, „Nr. 7295“.

Poszukujemy ślusarza dobrego. Zgłoszenia: Kraków-Bonarka, Czarna 5. Warsztat mechaniczny. 7336

Która z energicznych, gospodarnych osób zajmie się gospodarstwem domowym młodego małżeństwa (bezdzietnego) na prowincji koło Krakowa. Zgł.: Goniec Krak., Kraków, „Nr. 7344P“.

Nauczyciel do nauki z zakresu 7 klas, od zaraz poszukiwany. Kraków, Bonerowska (Cicha) 11/3. 7384

Ekspedjentka z niemieckim do pracowni obuwia potrzebna. Kraków, Grzegórzecka 4. Sklep. 7465

Chłopca do posyłek, uczciwego i solidnego od zaraz poszukuje: Chwilkowski, Kraków, Krakowska 1. Zakład zegarmistrzowski. 7554

Praktykantki (14—17 lat), specjalnie do cerowania uzdolnione, na dobrych warunkach przyjmiemy. Zgł.: Tkalnia, Kraków, Starowiślna 43. 7599

Potrzebny czeladnik szewski na reperacje Kraków, Grzegórzecka 4, sklep.

Chłopca ewentualnie panienkę po szkole handlowej przyjmie zaraz Niemiecki sklep spożywczy, Kraków, Długa 53.

Pannę, do dziecka, przyjmę zaraz. Zgłoszenia: Kraków, Adolf-Hitler-Platz 39/7.

Poszukuję miłej, uczciwej, dziewczyny do mniejszego gosp. dom. Krakau, Stauferstr. (Sobieskiego) 24/4, godz. 13—14.

Dziewczyna, uczciwa, potrzebna. Kraków, Krowoderska 27/5. 8022

Kobieta, do gotowania, poszukiwana, do samotnej pani. Zgłosz.: Goniec Krak., Kraków, „Nr. 8040“.

Majstra stolarskiego na kierownika warsztatów w Krakowie i Lwowie, poszukujemy. Język niem. pożądany. Zgłoszenia: Kraków, ul. Sienkiewicza 6.

Uczennicę, młodą, zdolną, inteligentną, na 3-letnią naukę, poszukujemy od zaraz. Pierwszeństwo z znajomością języka niemieckiego. Podania z życiorysem własnoręcznie napisane prosimy kierować pod adresem: Hurtownia Kupców Polskich, Kraków, Krupnicza 11.

Potrzebny chłopiec do praktyki (tylko miejscowy) Zakład krawiecki, Kraków, Jagiellońska 11, Antoni Malarz. 8168

Portjer i dochodząca do biura poszukiwani od zaraz. Zgłoszenia: Kraków, Starowiślna 32 m 3. 1567k

Siła biurowa, poszukiwana. Zgłosz.: Kraków, Starowiślna 32/3. 1662k

Uczciwa, samotna, otrzyma pracę w kuchni. Zgłoszenia: Kraków, Kościuszki 13. Restauracja. 7880

Od zaraz poszukiwani 2 szoferzy do auta osobowego. Gruntowna znajomość fachu i dłuższa praktyka szoferska wymagane. Znajomość jęz. niemieckiego pożądana. Spółdzielnia Rolniczo-Handlowa Miechów

Pielęgniarka lub starsza osoba do 3-miesięcznego dziecka potrzebna. Utrzymanie, mieszkanie i pensja. Zgłoszenia pod „606“ Biuro Ogłoszeń Krajna, Kraków, Adolf Hitler-platz 46. 1975k

Ekspedientki, lub praktykantki(ta) do sklepu gospodarczego, poszukuje firma W. Wrona, Kraków, Limanowskiego 10. Warunki dobre. 7722

Posad poszukują

Osoba młoda, inteligentna, energiczna, poszukuje pracy do dzieci lub mniejszego gospodarstwa, pomocy pani domu i drobnych naprawek, najchętniej na wieś. Zgł.: Goniec Krak., Kraków, „Nr. 8248“.

Nadmiynarz jęz. polski i niem., poszukuje od zaraz posady w młynie handlowym, lub gospodarczym. Zgł.: Goniec Krak., Kraków, „Nr. 1819k“.

Inżynier-architekt o pełnych kwalifikacjach zawodowych, 36 lat, niemiecki perfekt w słowie i piśmie, przyjmie odpowiedzialne stanowisko w poważnej firmie budowlanej lub instytucji. Zgł.: Goniec Krak., Kraków, „Nr. 6824“.

Księgowy bilansista, przyjmie dodatkowe zajęcie. Zgł.: Goniec Krak., Kraków, „Nr. 6923“.

Rolnik, Podolanin, lat 42, wieloletnia praktyka poszukuje posady. Zgł.: Goniec Krak., Kraków, „Nr. 6936P“.

Buchalterka - bilansistka, księgowość przebitkowa, szuka dorywczo zajęcia. Zgłosz.: Goniec Krak., Kraków, „Nr. 8092“.

Ogrodnik dobry fachowiec zmieni posadę. Łaskawe oferty, z podaniem warunków, kierować: Goniec Krak., Kraków, „Nr. 1597K“.

Pani inteligentna, średni wiek, poszukuje zajęcia w sklepie, restauracji jako kasjerka, kontrolerka, ekspedjentka lub t. p., ewentualnie do zarządu domu. Zgłosz. do Gońca Krak., Kraków, „Nr. 6695“.

Inteligentna, młoda panienka z dobrego domu, ze szkołą gospodarczą, znająca się pierwszorzędnie na sztuce kulinarnej, oraz na wszystkiem, co wchodzi w zakres gospodarstwa domowego — szuka pracy w wyręczeniu pani domu tylko w domach kulturalnych i eleganckich. Łaskawe oferty proszę kierować do Gońca Krak., Kraków, „Nr. 6700“.

Rolnik rutynowany, młody, inteligentny, Czernichowiak — poszukuje posady, najchętniej samodzielnej, niedalego Krakowa. Zgł.: Goniec Krak., Kraków, „Nr. 7782“.

Młody, zdolny, 2 kl. gimn., przyjmie praktykę biurową, ewent. sklepową. Zgł.: Biuro Ogłoszeń, Kraków, Sienna 12. — „Uczciwy“. 6690

Młoda inteligentna z córeczką 7-mies. poprowadzi samodzielnie sklep, zajmie się szyciem lub poprowadzeniem gospodarstwa 1 osoby. Łaskawe zgłoszenia: Kraków, Koletek 19 6. 1976k

Handlowiec akwizytor, wszechstronna rutyna, znajomość kilku branż, poszukuje pracy, inkasa, przedstawicielstwa, inne propozycje. Referencje prima, kaucja, lokal do dyspozycji. H. Kossakowski, Warszawa, Staiowa 1-27

Młody zdolny, 2 kl. gimn., poszukuje praktyki biurowej Zgłoszenia pod: „Uczciwy“ Biuro Ogłoszeń Krajna, Kraków, Adolf Hitler-platz 46. 1978k

Kupno nieruchomości

Kraków, Lwów lub inna miejscowość! Kupię kamienicę, willę, parcelę budowlaną, gospodarstwo rolne. Gotówka natychmiast. Zgł.: Włodzimierz Huk, Kraków Pijarska 19 1764k

Parcelę, domek, ewentualnie część kamienicy, natychmiast kupię. Kraków, Wielopole 10/13. 7945

Sprzedaż nieruchomości

Kamienicę, II. p., 16 ub., nową, podpiwn., ogród, restauracja, Wola. — Kamienicę, I. p., nową, 12 ub., komfort, Dębniki. — Dom, nowy, mur., 7 ub., 5 minut tramwaj, Bronowice-Azory, sprzeda Kraków, Sienna 5/7, I. p., tel. 113-64.

Parcelę, 570 sąż., 13 m. front, budowa zwarta przy gł. drodze, Bronowice M. — Parcelę, 760 sąż. 13 m. front, asfalt, Bronowice M., sprzeda Kraków, Sienna 5/7, I. p., tel. 113-64. 8286

Parcelę, 200 s., wydz., bud., Jul. Lea. — Parcelę, 395 s., wydz., Jul. Lea. — Parcelę, 120 s., wydz., Grzegórzki. — Parcelę, 170 s., 18 m front, wydz., pełne uzbr., Grzegórzki. — Parcelę 170 s., wydz., uzbr., Skarbińskiego. — Parcelę, 600 s., wydz., Azory, sprzeda: Kraków, Sienna 5/7, I. p., tel. 113-64. 8287

Zakopane. Parcela budowlana, przedwojenna, 1141 m², front 30 m, tanio: Kraków, Basztowa 10/1. 8198

Bieżanów, parcelę, 560 sąż., przy stacji, tanio sprzeda „Lokata“, Kraków, Łobzowska 4. 7274

16 mórg pola koło Krakowa, tanio do sprzedania. Wiadomość: Kraków, Dajwór 25, m. 19. 7488

Zakopane. Willę, 20 pok. z centr. ogrzewaniem, duży, ładny ogród, willę 13 pokoi, na parceli 4800 m, oraz wiele innych, jak również dużo parcel, ładnie położonych, zatw. pod budowę, różnych rozmiarów, sprzeda Kraków, Zwierzyniecka 8/1. 7593

Dom, 5 pok., bardzo tani, solidnie murowany z ogrodem w Krakowie, sprzeda Kraków, Zwierzyniecka 8/1. 7594

Rabka. Willę murow., 14 ub., na parceli 750 m, parcele od 777 m do 3000 m blisko zakładu kąpielowego, zatwierdz. pod budowę, sprzeda, Kraków, Zwierzyniecka 8, m. 1. 7595

Jordanów. Willę 3 pok. i przepiękny ogród, duży, sprzeda Kraków, Zwierzyniecka 8/1. 7607

Brzuchowice. Parcelę, 2.700 metrów kw. pod budowę 5 will obok Sanatorjum Ubezpieczalni, sprzedam. Franaszek, Kraków, Prądzyńskiego 14, tel. 159-28.

Prądnik Biały. — Parcela, 180 sążni, front 16 m. Wiadomość: Kraków, Basztowa 10/1, tel. 159-35. 8196

Parcele budowlane, 293 s., 280 s. i 300 s., ul. Królowej Jadwigi, okazja: Kraków, Basztowa 10/1. 8197

Parcela w Batowicach, wydzielona i zatwierdzona, 500 sąż., okazyjnie do sprzedania. „Lokata“, Kraków, Łobzowska 4. 7273

Kilka parcel budowlanych na Woli Justowskiej — sprzeda „Informator“, Kraków, Pijarska 19. 1710k

Ziemi, 5 mórg, koło Tarnowa, przy stacji, b. tanio sprzeda „Lokata“, Kraków, Łobzowska 4. 7270

Rabka. Willę, murowaną z ogrodem, wyjątkowo tanio sprzeda „Lokata“, Kraków, Łobzowska 4. 7275

Parcela morgowa pod dom z ogrodem, koło Kocmyrzowa. Wiadomość: Kraków, Dajwór 25/19. 7490

Dom, 3 pokoje z kuchnią z przynależnościami: stodółka, 4 morgi w jednym kawałku, stawek rybny, kilkaset drzew, 20 minut od tramwaju. Sprzedaż pilna, okazja. Biuro „Własna-Strzecha“. Kraków, Adolf-Hitler-Platz 10. Telefon 104-31. 7545

Willę, murowaną komfortową, 15 ubikacyj z ogrodem 600 sążni, w Krakowie, zamienię na majątek ziemski: Biuro, Kraków, Basztowa 10/1. 8097

Bukowina pod Zakopanem. Parcela, budowlana, 1.500 m², okazja: Kraków, Basztowa 10/1. 8094

Dębniki. Parcela, budowlana, 136 sążni, tanio, Kraków, Basztowa 10/1. 8095

Parcela, budowlana, wydzielona, 156 sążni, pełne uzbrojenie, ul. Grzegórzecka: Kraków, Basztowa 10/1. 8098

Kamienicy II. p., (Rynek), 1/4 część, tanio sprzeda: Kraków, Basztowa 10/1.

Rabka. Pensjonat, murowany, 20 pokoi, pełne urządzenie, piękne położenie, tanio: Kraków, Basztowa 10/1. 8100

Ciężkowice. Gospodarstwo, 6 morgowe z budynkami, sprzeda Biuro, Kraków, Basztowa 10/1. 8108

Parcela, budowl., wydzielona, 410 m², Boczna 29 Listopada, Kraków, Basztowa 10, m. 1. 8107

Wola Justowska, domek drewniany, 2 ubik., 250 sążni parceli. Kraków, Basztowa 10/1. 8106

Parcele, budowl., wydziel., 430 i 132 sążnie, Łagiewniki, zaraz tanio sprzeda. Kraków, Basztowa 10/1. 8105

Majątek ziemski, 100 morgów, budynki gospodarcze, inwentarz, sprzedam, lub zamienię na kamienicę w Krakowie Wiadomość: Kraków, Basztowa 10/1.

Zakopane. Pensjonat pełnokomfortowy, o 14-tu ubikacjach, przepiękne położenie — sprzeda: „Informator“, Kraków, Pijarska 19 1709k

Borek Fałęcki. Parcelę ćwierćmorgową, wysoko położoną, tanio sprzedam. „Informator“, Kraków, Pijarska 19. 1789k

Pół domu 8-mio ubik., murowanego, przy ulicy uzbrojonej, tanio sprzeda B/H Er-Ka-Es Kraków Starowiślna 27, tel. 128-74. 1979k

Willa 7-mio ub. mur. z ogrodem, cała wolna po kupnie, sprzeda B/H Er-Ka-Es, Kraków, Starowiślna 27, tel. 128-74.

Młyn wodno-turbinowy przy Krakowie, 5 minut od stacji kolejowej sprzeda B/H Er-Ka-Es Kraków, Starowiślna 27. tel. 128-74. 1981k

Parcele 400 sążni w Borku Fał., 300 sążni w Łagiewnikach, 200 s., 267 s. w Woli Duchackiej, oraz szereg innych w różnych miejscowościach poleca B/H Er-Ka-Es, Kraków, Starowiślna 27, II. p., tel. 128-74. 1982k

Dom I. p. nowy, murowany z ogrodem, z powodu wyjazdu sprzeda za 200 tys. B/H Er-Ka-Es Kraków, Starowiślna 27, tel. 128-74. 1983k

Kupno

FilatelIści! Kupuję, uzupełniam na listy braków. Kraków, skr. poczt. 391. 7663

Kupuję stare srebro. Stanisław Chwilkowski, Kraków Krakowska 1, pod Arkadami. Zakład zegarmistrzowski

„Maszynę“ do szycia, pierścieniową kupię zaraz. Kraków, Zwierzyniecka 9/1.

Kuchnię 3- lub 4-płomienną na gaz, najchętniej na gaz i węgiel, kupię. Korczyński, Kraków, Senacka 7, restauracja

Dywany, kilimy, obrazy, antyki, meble, porcelana Kupno — sprzedaż, ocena: Salon Obrazów i dzieł sztuki „Antyk“ Kraków, Stradom 18, telefon 140-83

Obrazy, antyki, dywany — kupno, sprzedaż — ocena: „Phryne“ Kraków Sławkowska 6 8718k

Dywany, obrazy Kupno, sprzedaż, ocena: Kraków, Florjańska 8. 1148k

Zegarki na rękę, nowoczesne, markowe Schaffhausen, Zenith, Omega itd., poszukiwane. Komis, Kraków, Starowiślna 18. 1791k

Obrazy Fałata i Wyczółkowskiego, poszukiwane. Komis, Kraków, Starowiślna 18 1794k

Srebra antyczne, poszukiwane. Komis, Kraków, Starowiślna 18. 1795k

Koncesjonowany sklep używanej garderoby i bielizny kupuje i sprzedaje za gotówkę Kraków Pierackiego 4. 3645

Kupujemy używane patefony walizkowe markowe, stan obojętny Zgłoszenia: Firma „Kontakt“ Kraków Stradom 18

Srebro stare połamane oraz fasonowe kupuje i płaci najwyższe ceny. Firma Gajewski, Kraków, ul. Starowiślna 26.

Fortepian lub pianino kupię. Płacę najwyższe ceny Za wskazanie adresu 10% Kraków Szpitalna 20/22 Kwiatkowski

Poszukuje futer lisów, spodów futrzanych, kołnierzy, wszelkiej garderoby bielizny, pościeli, kilimów, dywanów, narzut. „Centrokomis“, Kraków, Grodzka 9. 6878

Potrzebujemy maszyn „Singera“, maszyn pisarskich, patefonów, płyt, srebra, platerów, kryształów, porcelany, fotoaparatów, waliz. „Centrokomis“, Kraków Grodzka 9. 6879

Ubrania oraz oddzielne spodnie i marynarki, suknie, płaszcze męskie i damskie, oraz kostjumy kupuje za gotówkę Skup i Sprzedaż Używanej Odzieży, Kraków, Plac Dominikański 1, tel. 114-28.

Kupuje obrazy znanych artystów polskich — płaci solidnie: Wawrzecki, Kraków, Wiślna 9 7124

Obraz sprzedasz najkorzystniej, Wawrzecki, Kraków Wiślna 9. 7125

Kilimy, dywany, kupuje i sprzedaje, Kraków, Długa 23, sklep z kilimami.

Dywan ładny kupię natychmiast. Zgł.: Goniec Krak., Kraków, „Nr. 7485“.

Sklep kupna i sprzedaży używanych rzeczy, Kraków, św. Krzyża 7, kupuje gotówkowo używane ubrania, bieliznę pościelową, koce, kilimy i inne ładne rzeczy. 7582

Kupię drzwi w dobrym stanie, wym. 230×85. Kraków, Grzegórzecka 4. Pracownia Szewska. 7682

Kupujemy: kilimy, dywany perskie, żywieckie. Płacimy gotówką. Sklep dywanów, Kraków, Poselska 18. 7780

Kupię traktor (Buldogg), może być z przyczepką. Wiadomość: A. Gazda, Kraków, Paulińska 2/8, między godz. 8—10 rano. 7845

Pianino, fortepian, krótki, kupię zaraz. Zgłosz.: Goniec Krak., Kraków, „Nr. 7942“.

Natychmiast kupię: Leicę maszynę do pisania, rachowania, płaszczyk chłopięcy, monteniak, kapce zakopiańskie 38, buty z cholewami 39, płyty gramofonowe, kryształy, obrazy, pianino, fortepian, wartościowe przedmioty. Kraków, Wielopole 10, parter, oficyna, biuro.

Kupię koncesję hurtową, lub detaliczną na artykuły gospodarcze, szkło, porcelanę, lub inne. Zgłoszenia: Goniec Krak., Kraków, „Nr. 7992“.

Kryształy kupuje stale firma „Antyki“ Kraków, Stradomska 18. 9623k

Kupię wózek dziecięcy, sportowy w najlepszym stanie, dobrej marki. Zgłoszenia: Biuro Ogłoszeń Krajna, Kraków, Adolf-Hitler-Platz 46 pod „602“.

Kupuje książki, encyklopedje, herbarze, aparaty fotograficzne, instrumenty muzyczne, obrazy — Antykwarnia, Stanisława Pelc, Kraków, św. Marka 25.

Kilimy, dywany perskie, futra, kryształy kupuje Sklep, Kraków, Starowiślna 80, telefon 223-67. 8903k

Zegarki i srebro różne kupuje — Płaci solidnie Przyjmuje również w Komis Kraków Pl. Wolnica 8. Zegarmistrz

Filatelistom uzupełnia — kupuje wszelkie znaczki „Mundus“, Kraków, Adolf Hitler-Platz Nr 37. 7494

„Dzieje Powszechne“ oraz „Dzieje Polski“ kilku lub kilkunastotomowe kupię okazyjnie. Zgł. z ceną: Goniec Krak., Kraków, „Nr. 6162“.

Numeratory używane, kupuje Widliński, Kraków, Grodzka 28, sklep. 1502k

Poszukujemy celem natychmiastowego kupna, auta ciężarowego 3—5 tonn. Zgłoszenia kierować wprost do Spółdzielni Rolniczo-Handlowej, Kalwarja-Zebrzydowska. 1804k

Kupię kopiarkę do ziemniaków, siewnik i kosiarkę, w pierwszorzędnym stanie. Zgłoszenia z podaniem ceny: Goniec Krak., Kraków, „Nr. 6494“.

Kupię używaną garderobę: Kraków, Bracka 10/7, oficyna. 7512

Obrazy kupuje stale Salon „Antyki“ — Kraków, Stradom 18. Tel. 140-83.

Szybko sprzedasz oraz tanio kupisz w Komisie, Kraków, Plac Szczepański 2.

Poszukuję natychmiast gabinetu męskiego, orzech kaukaski, eleganckiej bonżurki męskiej, 2 pary firanek, pięknego kilimu. Koncesjonowany Chrześcijański Sklep Komisowy, Kraków, św. Tomasza 26. Przyjmuje wszystko w komis. Szybka sprzedaż. 7551

Potrzebuję pięknych kryształów, porcelany, kilimu, wózka dziecięcego. Koncesjonowany Chrześcijański Sklep Komisowy, Kraków, św. Tomasza 26. 7555

Książki używane, powieściowe, naukowe, encyklopedje i t. d. kupuje Księgarnia Trzeciecklego, Kraków, Florjańska 39.

Płacimy gotówką najwyższe ceny za: futra, płaszcze zimowe męskie, damskie, blamy, suknie wełniane, ubrania, kilimy, dywany perskie, żywieckie, maszynowe, kryształy, serwisy, maszyny do pisania, płyty, aparty fotograficzne. Komis, Kraków, Adolf Hitler-Platz 12, w podworcu.

Wypłacamy zaliczki w wysokości do 1/3 wartości za przyniesione do sprzedaży: futra męskie, damskie, blamy, kołnierze, lisy, ubrania, bieliznę pościelową, firanki, śniegowce, kapce, kryształy, aparaty fotograficzne. Komis, Kraków, Adolf Hitler-Platz 12, w podworcu. 7979

Grodzka 59, Komis, potrzebuje kurtek męskich, spodni, lisów, futer, kryształów, ubrań, dywanów, Grodzka 59. 7997

Kupimy natychmiast nową, lub używaną wirówkę farbiarską kompletną, wraz z motorem na chodzie. Dokładne oferty z podaniem obciążenia ilości obrotów, marki wirówki, rodzaju motoru i napędu oraz wszelkimi technicznymi szczegółami kierować: Szkoła Chemotechniczna, Lublin, ul. Radziwiłłowska 3.

Matrymonialne

Niepięknemu, ale dobremu, pełnemu żywotności mężczyźnie, miłośnikowi przyrody, książki, mogącemu wziąć żonę bez mieszkania, majątku, wyswatam miłą — do tańca i różańca — 35-letnią, pracującą, dobrą znajomą. Zgłosz.: Goniec Krak., Kraków, „Nr. 7684“.

Kulturalny, bardzo bogaty przemysłowiec, poślubi panią kulturalną, również bardzo bogatą. Zgłosz.: Goniec Krak., Kraków, „Nr. 7903“.

Akademik, młody, przystojny, zamożny, lubiący sport i muzykę, pragnie z braku czasu tą drogą poznać wzgl. nawiązać korespondencję w celu matrym. z panią, naprawdę ładną, przystojną, inteligentną, rz.-kat., do lat 23. Oferty z fotogr., która zostanie zwrócona Goniec Krak., Kraków, „Nr. 8217“.

Pana, inteligentnego, do lat 42, pozna przystojna, w średnim wieku, niezależna, własne mieszkanie. Cel matrym. Zgłosz.: Goniec Krak., Kraków, „Nr. 7666“.

Dwie panny z towarzystwa, brunetka i blondynka, dwudziestoletnie, podobno przystojne, nawiążą tą drogą kontakt z panami wykształconymi — przedsiębiorczymi pozycja towarzyska i materjalna wymagana. Cel poważny, matrym. Zgłoszenia nieanonimowe, tylko z fotografją. Goniec Krak., Kraków, „Nr 6216“.

Dwaj panowie, bruneci, inżynierowie, na stanowiskach, w wieku 30 lat, szukają partnerek, wykształconych, młodych, przystojnych, materjalna strona obojętna. Cel matrym. Zgłoszenia poważne, nieanonimowe, tylko z fotografją, dyskrecja zapewniona: Goniec Krak., Kraków, „Nr. 6217“.

Piękna, inteligentna blondynka pozna kulturalnego pana w celu matrym. Zgł.: Goniec Krak., Kraków, „Nr. 6346“.

Blondynka lat 30, wzrost średni, niebrzydka, średniozamożna, z dobrego domu, łagodnego charakteru, wykształcenie średnie, na posadzie, pozna pana inteligentnego, kulturalnego, łagodnego, zdecydowanego na posadzie, do lat 45. Fachowcy mile widziani. Cel: szybkie zamążpójście. Zgł.: Goniec Krak., Kraków, „Nr. 6397“.

Panią o dobrem sercu, wysoką, tęgą, pozna kawaler, nie źle prezentujący się, uczciwy i niebiedny. Pani, która pragnie kochać i być kochaną zechce odpisać. Fotografja pożądana. Dyskrecja zapewniona. Zgł.: Goniec Krak., Kraków, „Nr. 6422“.

Mam 100.000. Jestem blondynką, ponoć miłą i ładną, 21-letnią. W celu matrym. poszukuję męża, z wyższym wykształceniem, ale na stanowisku, któryby mi zapewnił szczęśliwą przyszłość. Warunek: Musi być wysoki, brunet z zamiłowaniem do sportu, do lat 30-stu. Zgłoszenia tylko poważne z fotografią, zwrot zapewniony. Goniec Krak., Kraków, „Nr 8078“.

Kawaler, po 30, wzrost średni, niezależny, mieszkanie, z braku czasu, pozna panią zdrową, z charakterem, niezależną, o wybitnie kobiecej budowie, w celu matrym., anonimy kosz. Łaskawe listy z fotografią zaręczam zwrot. Goniec Krak., Kraków, „Nr. 8023“.

Trzech Polaków, obecnie znajdujących się w Rzeszy, ciemno blondynów, wiek lat 36, 24, 21, wysokich, kulturalnych, o dobrym charakterze, sercach, z powodu braku czasu i znajomości, tą drogą chcą poznać trzy panie tych samych zalet. Fotografje pożądane, za zwrot ręczymy, anonimy do kosza. Cel matrym. Zgłoszenia kierować: Goniec Krakowski, Kraków, „Nr. 1834k“.

Kawaler na stanowisku, przystojny, poszukuje żony o dużej dozie kobiecości, majętnej, inteligentnej do lat 23. Poważne zgłoszenia kierować: Goniec Krakowski, Kraków, „Nr. 1835k“.

Pięciu inteligentnych sportowców, szuka w celu matrymonialnym, równorzędnych, (za wyjątkiem wieku) partnerek 1) kupiec 31 obecnie szwajcer, wędkarz; 2) leśnik 28, starszy parobek, piłkarz; 3) handlowiec 25, chłopiec do posyłek, bokser; 4) dziennikarz 24, mleczarek, narciarz-alpinista; 5) technik 21, woźnica, zapaśnik. Zgłosz.: Goniec Krak., Kraków, „Nr. 1836k“.

Kawaler lat 28, wzrostu średniego, przystojny, samotny, posiadający większy majątek i gotówkę, pragnie poślubić pannę o tych samych walorach do lat 23. Zgłoszenia poważne tylko z fotogr. kierować: Goniec Krak., Przemyśl.

Męża-przyjaciela kulturalnego szuka urzędniczka lat 37, muzykalna, nieprzeciętna. Zgłoszenia: Goniec Krakowski, Tarnów, „Nr. 1858“. 1993k

Przez cały dzień odczuwa Pani przyjemne skutki odświeżania się

Vasenol

puderem do ciała.

„HERMES“ PRZEDSIĘBIORSTWO PRZEWOZOWO-SPEDYCYJNE Sp. z o. o. Kraków, Stolarska 9/13. Telefon 15114-18. Załatwianie wszelkich czynności wchodzących w zakres spedycji. Ładunki zbiorowe koleją i samochodami we wszystkich kierunkach Gubernji Generalnej i zagranicą. Przewóz mebli własnemi wozami meblowemi. Magazynowanie. — Clenie. — Inkasso. — Przewóz kas ogniotrwałych. Własny tabor konny i samochodowy, obejmujący ponad 100 pojazdów.

Szkoła jazdy samochodowej JANA SCHWENKA Kraków, Krupnicza 14, tel. 157-81. Początek najbliższego kursu dnia 15 Listopada br. Informacje i wpisy codziennie od godz. 15—17.

»GLOBUS« BIURO SPEDYCYJNO-TRANSPORTOWE TADEUSZ KRUPA — Kraków, ul. Zwierzyniecka 11. Tel. 156-30. Załatwia wszelkie czynności spedycyjne i transporty, przeprowadzki, ładunki zbiorowe.

Fa. H. de la Croix BIUROWE ARTYKUŁY dostarcza: farby do pieczęci, drukarskie i olejne dla malarzy art. — po cenach umiarkowanych oraz inne artykuły biurowe. Generalne zastępstwo T. KORNICKI Kraków, Wielopole 9 m. 4 Telefon 119-63.

ŁAŹNIA PARYSKA Kraków, ul. św. Gertrudy 19. po remoncie otwarta.

Czeskie — wiedeńskie i krajowe OZDOBY CHOINKOWE zimne ognie, lameta, śnieg, włos anielski, girlandy, lichtarze itp. CHOINKI SZTUCZNE. Dekoracje świąteczne do wystaw sklepowych. SZOPKI — karty świąteczne, obrazki itp. HURTOWNIA DOM GALANTERII WARSZAWA, Al. Jerozolimskie 32 Tel. 520-98 i 301-12. Prowincja za zaliczeniem. Cenniki bezpłatnie. — Duży wybór zabawek, gier towarzystkich itp.

Wydawnictwo „Goniec Krakowski“. Kraków, Wielopole 1. — Telefon 206-11.